

PROFIL TAHUN 2018



RSUD dr. R. GOETENG TAROENADIBRATA PURBALINGGA

Jl. Tentara Pelajar No 22, (0281) 891016, 896645 Fax. 893279

Email : rsudpurbalingga@yahoo.com, Website: rsud.purbalinggakab.go.id

Instagram : GoetengPurbalingga, Facebook: Goeteng Taroenadibrata

KATA PENGANTAR

Puji Syukur kami panjatkan ke hadirat Allah SWT yang telah memberikan kesehatan, limpahan rahmat dan kemudahan bagi penyusun sehingga buku Profil Rumah Sakit Umum Daerah dr. R. Goeteng Taroenadibrata Purbalingga ini dapat diselesaikan.

Buku profil ini merupakan penyajian data/informasi pelayanan RSUD dr. R. Goeteng Taroenadibrata Purbalingga yang disusun berdasarkan data yang dihimpun dari seluruh bagian, seksi dan instalasi yang ada di RSUD dr. R. Goeteng Taroenadibrata Purbalingga.

Terima kasih yang sebesar-besarnya kami sampaikan kepada seluruh jajaran staf dan pegawai RSUD dr. R. Goeteng Taroenadibrata Purbalingga atas loyalitas dan kerjasamanya dalam memberikan pelayanan kesehatan pada masyarakat. Penyusunan buku profil ini mudah-mudahan dapat memberikan informasi yang berguna bagi siapa saja yang membaca dan membutuhkan data - data hasil kegiatan tahun 2018 RSUD dr. R. Goeteng Taroenadibrata Purbalingga.

Purbalingga, Januari 2019
DIREKTUR RSUD dr. R. GOETENG
TAROENADIBRATA PURBALINGGA



dr. NONOT MULYONO, M.Kes
Pembina Utama Muda
NIP. 19620909 198803 1 011

DAFTAR ISI

KATA PENGANTAR	ii
DAFTAR ISI	iii
DAFTAR TABEL	iv
IDENTITAS RUMAH SAKIT	vii
VISI, MISI DAN MOTO	viii
BAB I PENDAHULUAN	1
A. SEJARAH RSUD	1
B. DASAR HUKUM	1
C. TUGAS POKOK DAN FUNGSI	3
D. STRUKTUR ORGANISASI DAN TATA KERJA (SOTK)	4
BAB II GAMBARAN UMUM	8
A. DATA UMUM	8
B. DATA SARANA FISIK UMUM	9
C. DATA FISIK BANGUNAN	9
D. DATA KETENAGAAN	10
F. FASILITAS PELAYANAN	12
BAB III DATA KINERJA TAHUN 2018	14
BAB IV PENUTUP	65
LAMPIRAN	66
LAMPIRAN 1 RUMUS MENGHITUNG BOR, LOS DAN TOI	66
LAMPIRAN 2 TENAGA MEDIS	67
LAMPIRAN 3 INDIKATOR PELAYANAN	69
LAMPIRAN 4 REALISASI PENDAPATAN	70

DAFTAR TABEL

Tabel 1.	Data Kunjungan Pasien Rawat Jalan Baru dan Lama.....	14
Tabel 2.	Data Kunjungan Pasien Rawat Jalan Per Bulan Per Debitur	15
Tabel 3.	Data Kunjungan Pasien Rawat Jalan Per klinik Per Debitur	16
Tabel 4.	10 Besar Diagnosa Terbanyak Klinik THT	17
Tabel 5.	10 Besar Diagnosa Terbanyak Klinik Kandungan.....	18
Tabel 6.	10 Besar Diagnosa Terbanyak Klinik Mata	18
Tabel 7.	10 Besar Diagnosa Terbanyak Klinik Fisioterapi.....	19
Tabel 8.	10 Besar Diagnosa Terbanyak Klinik Kulit dan Kelamin	19
Tabel 9.	10 Besar Diagnosa Terbanyak Klinik Penyakit Dalam	20
Tabel 10.	10 Besar Diagnosa Terbanyak Klinik Gigi dan Mulut	20
Tabel 11.	10 Besar Diagnosa Terbanyak Klinik Bedah	21
Tabel 12.	10 Besar Diagnosa Terbanyak Klinik Anak	21
Tabel 13.	10 Besar Diagnosa Terbanyak Klinik Okupasi Terapi	22
Tabel 14.	10 Besar Diagnosa Terbanyak Klinik DOTS	22
Tabel 15.	10 Besar Diagnosa Terbanyak Klinik Psikologi	23
Tabel 16.	10 Besar Diagnosa Terbanyak Klinik Bedah Anak	23
Tabel 17.	10 Besar Diagnosa Terbanyak Klinik Gizi	24
Tabel 18.	10 Besar Diagnosa Terbanyak Urologi	24
Tabel 19.	10 Besar Diagnosa Terbanyak Klinik Paru	25
Tabel 20.	10 Besar Diagnosa Terbanyak Klinik Jiwa	25
Tabel 21.	10 Besar Diagnosa Terbanyak Klinik Orthopaedi	26
Tabel 22.	10 Besar Diagnosa Terbanyak Klinik Syaraf	26
Tabel 23.	10 Besar Diagnosa Terbanyak Klinik CST	27
Tabel 24.	10 Besar Diagnosa Terbanyak Klinik VCT	27

Tabel 25.	Data KLB Tahun 2018	27
Tabel 26.	Data Keadaan Tempat Tidur (TT)	28
Tabel 27.	Data Pasien Rawat Inap Per Ruang Per Debitur.....	29
Tabel 28.	Data Pasien Rawat Inap Per Ruang Per Bulan	30
Tabel 29	Data Pasien Rawat Inap Per Ruang Per Kelas Per Debitur	31
Tabel 30	Data Status Pasien Pulang Per Ruang	32
Tabel 31	Data Pasien Rawat Inap Per Debitur	33
Tabel 32	Data Pasien Meninggal Per Ruang	34
Tabel 33.	Data Angka Kematian Ibu Bersalin	35
Tabel 34.	Data Angka Kematian Bayi	36
Tabel 35.	10 Besar Diagnosa Terbanyak Ruang ANGGREK.....	37
Tabel 36.	10 Besar Diagnosa Terbanyak Ruang BOUGENVILE.....	37
Tabel 37.	10 Besar Diagnosa Terbanyak Ruang CEMPAKA	38
Tabel 38.	10 Besar Diagnosa Terbanyak Ruang DAHLIA	38
Tabel 39.	10 Besar Diagnosa Terbanyak Ruang EDELWEIS	39
Tabel 40.	10 Besar Diagnosa Terbanyak Ruang FLAMBOYAN	39
Tabel 41.	10 Besar Diagnosa Terbanyak Ruang GARDENA	40
Tabel 42.	10 Besar Diagnosa Terbanyak Ruang GARDENA BARU LT.1	40
Tabel 43.	10 Besar Diagnosa Terbanyak Ruang GARDENA BARU LT.2	41
Tabel 44.	10 Besar Diagnosa Terbanyak Ruang GARDENA BARU LT.3	41
Tabel 45.	10 Besar Diagnosa Terbanyak Ruang KENANGA	42
Tabel 46.	10 Besar Diagnosa Terbanyak Ruang LAVENDER	42
Tabel 47.	10 Besar Diagnosa Terbanyak Ruang LAVENDER Baru	43
Tabel 48.	10 Besar Diagnosa Terbanyak Ruang MENUR	43
Tabel 49.	10 Besar Diagnosa Terbanyak Ruang VK	44
Tabel 50.	10 Besar Diagnosa Terbanyak Ruang PERINATOLOGI	44
Tabel 51.	10 Besar Diagnosa Terbanyak Ruang IMC	45
Tabel 52.	10 Besar Diagnosa Terbanyak Ruang ICU	45
Tabel 53.	10 Besar Diagnosa Terbanyak Rawat Inap	46
Tabel 54.	Data Hari Perawatan	47

Tabel 55.	Data Indikator Rumah Sakit Per Ruang	48
Tabel 56.	Data Kinerja Rumah Sakit	49
Tabel 57.1	Data Pelayanan Kefarmasian di Instalasi Farmasi	50
Tabel 58.	Data Pelayanan Pemeriksaan Kimia Klinik Di Instalasi Laboratorium	51
Tabel 59.	Data Pelayanan Pemeriksaan Hematologi,SeroImunologi, Faeces, Microbiologi dan Urin Di Instalasi Laboratorium	52
Tabel 60.	Data Pelayanan Pemeriksaan Kimia Klinik Di Instalasi Laboratorium	54
Tabel 61.	Data Pelayanan Instalasi Radiologi	61
Tabel 62.	Data Kunjungan Pasien Instalasi Radiologi	61
Tabel 63.	Data Pelayanan Kamar Operasi	62
Tabel 64.	Data Pelayanan Keluarga Berencana (KB)	63
Tabel 65.	Data Tindakan PONEK	63
Tabel 66.	Data Pelayanan PONEK	64

IDENTITAS RUMAH SAKIT

Kode : 3303016

Nama : Rumah Sakit Umum Daerah
dr. R. Goeteng Taroenadibrata Purbalingga

Alamat : Jl. Tentara Pelajar No. 22 Kembaran Kulon
Kecamatan Purbalingga – Kabupaten Purbalingga

Status Kepemilikan : Pemerintah Kabupaten Purbalingga

Kelas : C

Dasar : SK Menkes No. 23/Menkes/SK/VI/1983
Tanggal 11 Juni 1983

Luas Area : 5,56 Ha

VISI, MISI DAN MOTTO

I. VISI

Terwujudnya RSUD dr. R. Goeteng Taroenadibrata Purbalingga sebagai pusat pelayanan kesehatan rujukan yang mandiri dan bermutu tinggi

II. MISI

1. Menyediakan sarana pelayanan kesehatan yang memenuhi kebutuhan semua lapisan masyarakat
2. Memberikan pelayanan yang profesional, efisien, efektif dan memuaskan semua pihak

III. MOTTO

Senyumku Kesembuhanmu

BAB I

PENDAHULUAN

A. SEJARAH RSUD

Rumah sakit ini pada awalnya merupakan rumah sakit *Zending* yang didirikan oleh Belanda yang berlokasi di dukuh Trenggiling, desa Kalikajar, Kecamatan Kaligondang, Kabupaten Purbalingga. Kemudian Rumah Sakit tersebut diserahkan kepada Pemerintah Indonesia. Pada tahun 1979 Gubernur Jawa Tengah Soeparjo Roestam menganjurkan agar pindah lokasi, karena lokasi sudah tidak memadai. Pada tahun 1981 mulai dibangun gedung RSUD Purbalingga di lokasi yang baru di Kelurahan Kembaran Kulon, Kecamatan Purbalingga. Pada Tahun 1983 RSUD Purbalingga ditetapkan sebagai rumah sakit kelas C dengan SK. Menkes. No. 223/Menkes/VI/1983.

Pada tanggal 5 Mei 1986 secara resmi seluruh kegiatan RSUD Purbalingga pindah ke lokasi yang baru di Jl. Tentara Pelajar No. 22 Kelurahan Kembaran Kulon, Kecamatan Purbalingga.

Kemudian pada tanggal 1 Mei 2010 berdasarkan Peraturan Bupati Purbalingga No. 28 Tahun 2010 RSUD Purbalingga resmi berubah nama menjadi RSUD dr. R. Goeteng Taroenadibrata Purbalingga.

B. DASAR HUKUM

Berdasarkan Peraturan Daerah Kabupaten Purbalingga No. 14 Tahun 2010 dan diundangkan dalam Lembaran Daerah Kabupaten Purbalingga No. 14 Tanggal 13 Desember 2010 Rumah Sakit Umum Daerah dr. R. Goeteng Taroenadibrata Purbalingga, mempunyai tugas pokok “Melaksanakan pelayanan di bidang kesehatan secara komprehensif dan terintegrasi yang berdaya guna dan berhasil guna dengan mengutamakan upaya penyembuhan, pemulihan, peningkatan kesehatan dan pencegahan penyakit

yang dilaksanakan melalui pelayanan rawat inap, rawat jalan, gawat darurat (*emergency*) dan tindakan medik”.

Selain mendasarkan pada Peraturan Daerah seperti tersebut di atas, ada beberapa peraturan perundang - undangan yang dijadikan pijakan oleh RSUD dr. R. Goeteng Taroenadibrata Purbalingga dalam rangka memberikan pelayanan kesehatan kepada masyarakat antara lain:

1. Undang-Undang Nomor 8 Tahun 2005 tentang Penetapan Peraturan Pemerintah Pengganti Undang-Undang Nomor 3 Tahun 2005 tentang Perubahan Atas Undang-Undang Nomor 32 Tahun 2004 tentang Pemerintah Daerah menjadi Undang-Undang (Lembaran Negara Republik Indonesia Tahun 2005 Nomor 108, Tambahan Lembaran Negara Republik Indonesia Nomor 4548);
2. Undang – Undang Nomor 36 tahun 2009 tentang Kesehatan;
3. Undang – Undang Nomor 44 tahun 2009 tentang Rumah Sakit;
4. Peraturan Pemerintah No. 23 tahun 2005 tentang Badan Layanan Umum;
5. Peraturan Pemerintah Nomor 58 Tahun 2005 tentang Pengelolaan Keuangan Daerah;
6. Peraturan Menteri Republik Indonesia Nomor 43 Tahun 2016 tentang standar pelayanan minimal bidang kesehatan;
7. Peraturan Menteri kesehatan Republik Indonesia No 56 Tahun 2014 tentang klasifikasi dan perizinan Rumah Sakit;
8. Peraturan Menteri Dalam Negeri Nomor 79 Tahun 2018 Badan Layanan Umum Daerah
9. Keputusan Menteri Kesehatan No 79 tentang standar pelayanan minimal Rumah Sakit
10. SK Menkes No. 223/Menkes/VI/1983 tentang perijinan dan penetapan kelas C RSUD Purbalingga;
11. SK Menkes No. HK.07.06/III/2010 tentang Pemberian Ijin Penyelenggaraan Rumah Sakit Umum Daerah Purbalingga

12. Peraturan Daerah Kabupaten Purbalingga Nomor 14 tahun 2010 tentang Organisasi dan Tata Kerja Lembaga Tekhnis Daerah Kabupaten Purbalingga;
13. Peraturan Bupati Purbalingga Nomor 28 Tahun 2010 tentang Rumah Sakit Umum Daerah dr. R. Goeteng Taroenadibrata Purbalingga;
14. Peraturan Bupati Purbalingga Nomor 23 tahun 2011 tentang Penjabaran Tugas Pokok dan Fungsi RSUD dr. R. Goeteng Taroenadibrata Purbalingga.

C. TUGAS POKOK DAN FUNGSI

Rumah Sakit Umum Daerah dr. R. Goeteng Taroenadibrata Purbalingga yang pembentukannya ditetapkan dengan Peraturan Daerah Kabupaten Purbalingga No. 14 Tahun 2010 dan diundangkan dalam Lembaran Daerah Kabupaten Purbalingga No. 14 Tanggal 13 Desember 2010, mempunyai tugas pokok “Melaksanakan pelayanan di bidang kesehatan secara komprehensif dan terintegrasi yang berdaya guna dan berhasil guna dengan mengutamakan upaya penyembuhan, pemulihan, peningkatan kesehatan dan pencegahan penyakit yang dilaksanakan melalui pelayanan rawat inap, rawat jalan, gawat darurat dan tindakan medik”.

Untuk menyelenggarakan tugas pokok tersebut, RSUD dr. R. Goeteng Taroenadibrata mempunyai fungsi :

1. Penyelenggaraan pelayanan medis.
2. Penyelenggaraan penunjang medis dan non medis.
3. Penyelenggaraan pelayanan dan asuhan keperawatan
4. Penyelenggaraan pelayanan rujukan
5. Penyelenggaraan pendidikan dan pelatihan
6. Penyelenggaraan penelitian dan pengembangan
7. Penyelenggaraan administrasi umum dan keuangan.

D. STRUKTUR ORGANISASI DAN TATA KERJA (SOTK)

Adapun Struktur organisasi RSUD dr. R. Goeteng Taroenadibarata Purbalingga seperti tersebut diatas terdiri dari :

1. Direktur
2. Bagian Tata Usaha, terdiri dari :
 - a. Subbagian Program dan Humas
 - b. Subbagian Keuangan
 - c. Subbagian Umum
3. Bidang Pelayanan, terdiri dari :
 - a. Seksi Pelayanan Medis dan Keperawatan
 - b. Seksi Admisi Pasien dan Pengendalian Mutu
4. Bidang Perlengkapan dan Pengendalian, terdiri dari:
 - a. Seksi Perlengkapan
 - b. Seksi Pengendalian dan Pemeliharaan Sarana
5. Bidang Diklat dan Rekam Medis terdiri dari :
 - a. Seksi Diklat, Litbang dan Akreditasi
 - b. Seksi Rekam Medis
6. Instalasi terdiri dari :
 - a. Instalasi Gawat Darurat
 - b. Instalasi Rawat Inap, terdiri dari:
 - i. Ruang Anggrek
 - ii. Ruang Bougenvile
 - iii. Ruang Cempaka
 - iv. Ruang Dahlia
 - v. Ruang Edelweis
 - vi. Ruang Flamboyan
 - vii. Ruang Gardena, Mawar, dan Melati
 - viii. Ruang Gardena Baru
 - ix. Ruang Kenanga
 - x. Ruang Lavender

- xi. Ruang Menur
- xii. Ruang Perinatologi
- c. Instalasi Rawat Jalan, terdiri dari :
 - i. Klinik Dalam
 - ii. Klinik Bedah
 - iii. Klinik Bedah Anak
 - iv. Klinik Orthopedi (Bedah Tulang)
 - v. Klinik Anak
 - vi. Klinik Obsgyn
 - vii. Klinik Syaraf
 - viii. Klinik Mata
 - ix. Klinik Kulit dan Kelamin
 - x. Klinik THT
 - xi. Klinik Gigi
 - xii. Klinik Gizi
 - xiii. Klinik Sehat
 - xiv. Klinik Jiwa
 - xv. Klinik Urologi
 - xvi. Klinik DOTS
 - xvii. Klinik Paru
- d. Instalasi Bedah Sentral
- e. Instalasi Laboratorium
- f. Instalasi Farmasi
- g. Instalasi Radiologi
- h. Instalasi Gizi
- i. Instalasi Pelayanan Obstetri dan Neonatal Emergency Komprehensif (PONEK)
- j. Instalasi Rehabilitasi Medis :
 - i. Fisioterapi
 - ii. Okupasi terapi
 - iii. Psikologi & *Voluntary Counseling and Testing* (VCT)

- k. Instalasi *Intensive Care Unit* (ICU)
 - l. Instalasi Haemodialisa
 - m. Instalasi Pemeliharaan Sarana Rumah Sakit (IPSRS)
 - n. Instalasi Sanitasi dan Pemeliharaan Lingkungan (ISPL)
 - o. Instalasi Ambulance dan Pemulsaan Jenazah
7. Kelompok Jabatan Fungsional Komite Medis, membawahi :
- a. Satuan Medis Fungsional Non Bedah
 - b. Satuan Medis Fungsional Bedah
 - c. Satuan Medis Fungsional Umum dan Gigi



PEMERINTAH KABUPATEN PURBALINGGA
RSUD dr. R. GOETENG TAROENADIBRATA
Jl. Tirtana Pelajar No. 22 Telp. (0281) 851515, 856645 Fax. 893279 Purbalingga 33318

STRUKTUR ORGANISASI

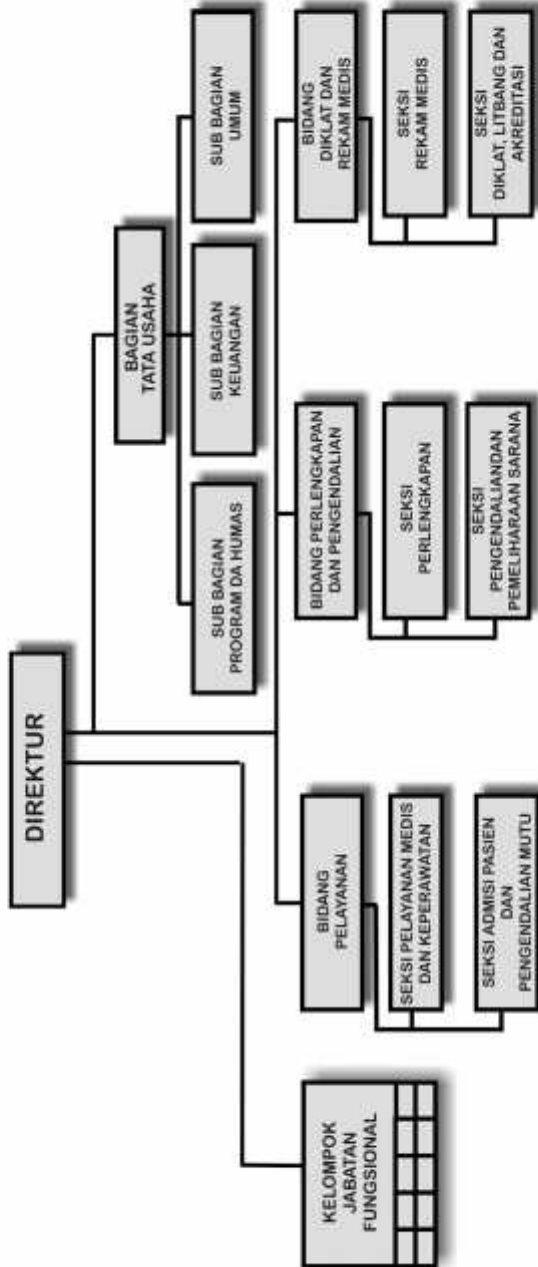

PERDA KAB. PURBALINGGA
NOMOR : 14 Tahun 2010
Tanggal : 13 Desember 2010

Struktur Organisasi RSUD dr. R. Goeteng Taroenadibrata Purbalingga

BAB II

GAMBARAN UMUM

A. DATA UMUM

Nama Rumah Sakit	: RSUD dr. R. Goeteng Taroenadibrata Purbalingga
Alamat	: Jl. Tentara Pelajar No. 22 Purbalingga
Geografis	: Letak Rumah Sakit sebelah utara kota serta mudah dijangkau dengan transportasi.
Komunikasi Telephon	: (0281) 891016, 896645
Komunikasi Faximile	: (0281) 893279
SIMRS	: <i>Local Area Network</i>
Web Site	: rsud.purbalinggakab.go.id
Email	: rsudpurbalingga@yahoo.com
Kelas RS	: Kelas C
Jumlah TT	: 288 TT

B. DATA SARANA FISIK UMUM

Luas Lahan	: ± 55.600 m ²
Luas Bangunan	: ± 22.252m ²
Sumber Daya Listrik PLN	: 750 KVA
Sumber Daya Genset	: 2 x 150 KVA, 220/380V 3 Phase
Sumber Air Bersih	: ada (PDAM)
Sumber Air Artesis	: ada (tidak aktif)
Incenerator	: ada (tidak aktif)
Waste Water Treatment	: ada
Pemadam Kebakaran	: ada
Mobil Dinas	: ada (3 buah)
Ambulance	: ada (4 buah)
Rumah Dinas Direktur	: Tidak ada
Rumah Dinas Dokter	: ada
Rumah Dinas Perawat	: ada

C. DATA FISIK BANGUNAN

Bangunan Administrasi : ada

- Kantor/Manajemen
- Administrasi Keuangan dan kasir

Bangunan Rawat Jalan : - Klinik Dalam
- Klinik Bedah
- Klinik Bedah Anak
- Klinik Orthopedi (Bedah Tulang)
- Klinik Anak
- Klinik Obsgyn
- Klinik Syaraf
- Klinik Mata
- Klinik Kulit & Kelamin
- Klinik THT
- Klinik Gigi
- Klinik Gizi
- Klinik Sehat
- Klinik Jiwa
- Klinik Urologi
- Klinik DOTS
- Klinik Paru

Bangunan Instalasi

Bangunan Gawat Darurat : ada

Bangunan Rawat Inap : ada

Bangunan Tindakan Operasi : ada, IBS

Bangunan Persalinan : ada, PONEK

Bangunan Intensif Care Unit : ada, ICU

Bangunan Radiologi dan USG : ada

Bangunan Lab. Patologi Klinik : ada

Bangunan Lab. Patologi Anatomi : tidak ada

Bangunan Diagnostik lain : ruang CT Scan

Bangunan Hemodialisa : ada

Bangunan Farmasi	: ada
Bangunan Rehabilitasi Medik	: ada
Bangunan Dapur / Gizi	: ada
Bangunan CSSD	: ada
Bangunan Oxygen Central	: Belum ada
Bangunan Service Umum	: ada, IPSRS
Bangunan Diklat	: Belum ada
Kamar Jenazah	: ada
Gudang Obat	: ada
Gudang barang	: ada
Tempat Ibadah	: ada

D. DATA KETENAGAAN

Jumlah Total Karyawan / Karyawati di RSUD Purbalingga pada akhir tahun 2018 sebanyak 746 orang yang dapat dikelompokkan sebagai berikut :

a) Jumlah berdasarkan kelompok kerja

No.	Uraian	Jumlah
1.	Pejabat Struktural	14 Orang
2.	Dokter Umum	10 Orang
3.	Dokter Spesialis	31 Orang
4.	Dokter Spesialis Konservasi Gigi	1 Orang
5.	Dokter Spesialis Gigi	1 Orang
6.	Apoteker	7 Orang
7.	Psikologis Klinis	1 Orang
8.	Asisten Apoteker	22 Orang
9.	Staf Administrasi Apotek	7 Orang
10.	Bidan	54 Orang
11.	Perawat	279 Orang
12.	Perawat Gigi	2 Orang
13.	Unit Rahabilitasi Medis	
	❖ Fisioterapi	4 Orang
	❖ Okupasi Terapi	1 Orang
14.	Rekam Medis	19 Orang
15.	Instalasi Laboratorium	
	❖ Penata Laborat (Analisis Kesehatan)	13 Orang
	❖ Teknisi Transfusi Darah	2 Orang
16.	Instalasi Radiologi	
	❖ Radiografer	12 Orang
	❖ Fisikawan Medis	1 Orang

17.	Instalasi Sanitasi dan Penyehatan Lingkungan	
	❖ Sanitarian	2 Orang
	❖ Petugas Kebersihan	51 Orang
	❖ Petugas Laundry	7 Orang
18.	Instalasi Gizi	
	❖ Nutrisionis	10 Orang
	❖ Juru Masak	17 Orang
19.	Instalasi Pengelola Sarana Rumah Sakit	
	❖ Teknisi Elektromedis	2 Orang
	❖ Teknisi Lain	8 Orang
20.	Instalasi Ambulan dan Pemulasaraan Jenasah	
	❖ Supir Ambulance	10 Orang
	❖ Pemulasaraan Jenasah	4 Orang
21.	Tenaga Kesehatan Masyarakat	2 Orang
22.	Asisten Perawat	41 Orang
23.	Pengadminstrasian Ruangan/Bangsas	31 Orang
24.	Petugas Pendaftaran	18 Orang
25.	Tenaga Kasir	7 Orang
26.	Tenaga IT	4 Orang
27.	Satpam	17 Orang
28.	Bimrois	3 Orang
29.	Tenaga Umum Lainnya	31 Orang

b) Jumlah Dokter Spesialis, Dokter Gigi dan Dokter Umum :

No.	Uraian	Jumlah
1.	Spesialis Anak	2 Orang
2.	Spesialis Penyakit Dalam	4 Orang
3.	Spesialis Bedah	2 Orang
4.	Spesialis Bedah Anak	1 Orang
5.	Spesialis Obstetri & Ginekologi	3 Orang
6.	Spesialis THT	2 Orang
7.	Spesialis Mata	2 Orang
8.	Spesialis Kulit dan Kelamin	1 Orang
9.	Spesialis Syaraf	3 Orang
10.	Spesialis Patologi Klinik	1 Orang
11.	Spesialis Radiologi	2 Orang
12.	Spesialis Anestesi	3 Orang
13.	Spesialis Orthopaedi	2 Orang
14.	Spesialis Urologi	1 Orang
15.	Spesialis Jiwa	1 Orang
16.	Spesialis Paru	1 Orang
17.	Dokter Gigi	1 Orang
18.	Dokter Spesialis Konservasi Gigi	1 Orang
19.	Dokter Umum	10 Orang

Dari data tersebut sebanyak 399 orang atau 53,48 % dari tenaga kerja yang ada di RSUD dr. Goeteng Taroenadibrata Purbalingga adalah Pegawai Negeri Sipil yang gajinya ditanggung oleh Pemerintah.

E. FASILITAS PELAYANAN

1. Pelayanan Rawat Jalan

- Klinik Spesialis, dengan 16 jenis spesialis
- Klinik Gigi, dengan 1 spesialis gigi
- Klinik Gizi
- Klinik Fisioterapi
- Klinik Psikologi dan VCT
- Klinik Okupasi Terapi
- Klinik Sehat
- Klinik DOTS (*Directly Observe Treatment Shortcourse*)

2. Pelayanan Gawat Darurat

Pelayanan dokter jaga 24 jam

3. Pelayanan Rawat Inap

Terdiri dari Kelas III, II, I, Utama I,III, IV dan Utama V.

4. Pelayanan ICU (*Intensive Care Unit*)

Kapasitas 5 TT, dengan dokter jaga bangsal standby 24 jam.

5. Pelayanan Kamar Bersalin

Kapasitas 10 TT

6. Pelayanan Bedah Sentral

Kapasitas 5 ruang operasi mayor dan 4 TT ruang recovery.

7. Pelayanan Laboratorium dan Bank Darah

Dengan 1 orang Spesialis Patologi Klinik, 12 orang Analis dan 2 orang PTTD, melayani 24 Jam.

8. Pelayanan Radiologi

Dengan 2 orang Spesialis Radiologi dan 12 orang radiografer, melayani 24 jam.

9. Pelayanan Farmasi

Dilayani oleh 7 orang Apoteker dan 22 Asisten Apoteker dan 7 tenaga lainnya/staf administrasi apotik.

10. Pelayanan *Haemodialisa*

Dengan 6 Tempat Tidur Pelayanan HD

11. Pelayanan *Ambulance*

Dilayani 3 buah mobil *Ambulance* yang siap 24 jam.

12. Pemulasaraan Jenazah

Melayani 24 jam.

BAB III

DATA KINERJA TAHUN 2018

Data kinerja merupakan hal yang penting dalam manajemen program secara keseluruhan, karena pencapaian kinerja yang dihasilkan akan menjadi dasar bagi pengambilan kebijakan pihak manajemen dengan memberikan umpan balik (*feedback*), yang merupakan hal yang penting dalam upaya perbaikan secara terus menerus untuk mencapai keberhasilan di masa mendatang. Tujuan tersebut dapat diuraikan lebih lanjut sebagai berikut :

1. Mengetahui tingkat ketercapaian tujuan organisasi.
2. Memperbaiki kinerja periode berikutnya.
3. Memberikan pertimbangan dalam pemberian *reward* dan *punishment*.
4. Memotivasi pegawai.
5. Menciptakan akuntabilitas publik.

Data-data kinerja RSUD dr. R. Goeteng Taroenadibrata Purbalingga untuk lebih jelasnya dapat dilihat pada tabel dan grafik yang disajikan pada halaman berikut ini :

Tabel 1
Data Kunjungan Pasien Rawat Jalan Baru Dan Lama
Tahun 2018

Bulan	Kunjungan		
	Baru	Lama	Jumlah
Januari	7.771	8.923	16.694
Februari	7.293	7.383	14.676
Maret	7.730	8.972	16.702
April	7.182	8.384	15.566
Mei	6.291	8.911	15.202
Juni	6.336	7.275	13.611
Juli	7.594	9.103	16.697
Agustus	6.630	9.459	16.089
September	6.472	8.706	15.178
Oktober	7.894	9.931	17.825
November	8.038	8.746	16.784
Desember	7.327	8.898	16.225
Jumlah	86.558	104.691	191.242

Keterangan :

Tidak termasuk kunjungan Radiologi, Laboratorium dan Haemodialisa.

Tabel 2
Data Kunjungan Pasien Rawat Jalan Per Bulan Per Debitur Tahun 2018

BULAN	BANK JATENG	BKKBN	BNN	BPJS Ketenagakerjaan	BPJS NON PBI	BPJS PBI	BUMIDA	DKK (DOT)	IN HEALTH	Jamkes da	SKTM	JS Raharja	KPS	TEL KOM	LAIN-LAIN (KAI, POS, SIMAS, TASPEN)	Umum	Jumlah
Januari	0	2	0	0	7188	5171	8	0	2	2	421	15	893	8	2	3888	16694
Februari	0	0	3	0	6478	4543	6	2	0	1	350	20	786	5	0	2482	14676
Maret	1	0	3	1	7220	5372	12	2	2	0	419	10	896	18	6	2740	16702
April	0	0	6	1	6668	4997	0	0	1	2	442	27	815	20	0	2587	15566
Mei	0	0	7	3	6705	4885	2	0	1	1	440	10	801	24	0	2323	15202
Juni	0	0	1	2	5823	4369	0	0	0	0	433	0	634	27	0	2315	13611
Juli	0	0	0	1	7184	5393	0	0	2	2	587	15	734	37	1	2741	16697
Agustus	0	0	2	1	6995	5198	0	0	1	4	435	15	806	18	0	2614	16089
September	0	0	8	1	6412	4862	0	0	1	5	350	18	830	13	0	2671	15171
Oktober	0	1	15	1	7685	5670	0	0	2		380	17	905	14	0	3135	17825
November	0	0	1	1	7425	5465	0	0	1	4	315	9	784	10	1	2768	16784
Desember	0	0	0	2	7203	5112	1	0	0	1	333	11	789	11	6	2756	16225
JUMLAH	1	3	46	14	82.986	61.037	29	4	13	22	4.905	174	9.673	205	15	32.114	191.242

Tabel 3
Data Kunjungan Pasien Rawat Jalan Per Klinik Per Debitur Tahun 2018

POLIKLINIK	BANK JATENG	BKKBN	BNN	BPJS Ketenagakerjaan	BPJS NON PBI	BPJS PBI	BUMIDA	DKK (DO T)	IN HEALTH	Jamkes da	SKTM	JS Raharja	KPS	TEL KOM	LAIN-LAIN (KAI, POS, SIMAS, TASPEN)	Umum	Jumlah
ANAK	0	0	0	0	2847	2305	1	0	0	0	610	0	284	0	1	3888	9936
BEDAH	1	0	1	0	3594	4808	2	0	0	1	408	0	938	2	2	1104	10861
BEDAH ANAK	0	0	0	0	565	506	0	0	0	1	139	0	129	0	0	599	1939
CST	0	0	0	0	3	4	0	0	0	0	2	0	0	0	0	158	167
DALAM	0	0	1	1	16243	10944	6	0	3	1	425	1	1827	43	1	4797	34293
DOTS	0	0	0	0	544	643	1	3	0	0	35	0	85	8	0	245	1564
FISIOTERAPI	0	0	1	0	7136	4117	2	0	0	0	97	0	458	9	1	881	12702
GIGI	0	0	0	0	1736	718	1	0	1	0	10	0	104	2	0	804	3376
GIZI	0	0	0	0	414	272	0	0	0	0	26	0	70	0	0	125	907
IGD	0	0	2	3	7607	6579	3	0	6	16	1507	142	995	18	4	4193	21075
JIWA	0	0	4	0	639	489	0	0	0	0	41	0	23	1	0	105	1302
KANDUNGAN	0	0	0	0	2155	2931	1	0	1	3	437	0	450	6	2	2454	8440
KULIT & KELAMIN	0	0	0	0	2175	1382	1	0	0	0	64	0	245	1	0	1907	5775
MATA	0	1	1	0	7892	4901	1	0	1	0	124	0	734	31	0	1981	15667
OKUPASI	0	0	0	0	1283	529	1	0	0	0	96	0	37	0	0	533	2479
ORTHOPAEDI	0	1	0	10	5500	3644	4	0	1	0	419	29	692	21	0	1205	11526
PARU	0	0	0	0	1607	1833	0	1	0	0	48	0	235	12	3	501	4240
PSIKOLOGI	0	1	35	0	17	8	0	0	0	0	0	0	0	0	0	306	367
SARAF	0	0	1	0	14501	10063	4	0	0	0	193	2	1588	37	1	3022	29412
THT	0	0	0	0	2829	1776	0	0	0	0	69	0	274	1	0	2486	7435
UROLOGI	0	0	0	0	3668	2541	1	0	0	0	154	0	499	13	1	708	7585
VCT	0	0	0	0	31	44	0	0	0	0	1	0	6	0	0	112	194
JUMLAH	1	3	46	14	82.986	61.037	29	4	13	22	4.905	174	9.673	205	15	32.114	191.242

**10 Besar Diagnosa Terbanyak Rawat Jalan
Tahun 2018**

NO	JUMLAH	KODE ICD	DESKRIPSI
1	10.337	I10	HIPERTENSI
2	9.824	I50.0	CONGESTIVE HEART FAILURE
3	8.103	M54.5	LOW BACK PAIN (LBP)
4	6.312	E14.9	DM UNSPECIFIED
5	4.996	I69.4	PSNH (SEQUELE OF STROKE, NOT SPECIFIED)
6	3.829	G40.9	EPILEPSI
7	3.710	H26.9	CATARAK, UNSP
8	3.574	A01.0	FEBRIS TYPHOID
9	3.296	M17.9	GONARTHROSIS, UNSPECIFIED
10	3.047	K30	DISPEPSIA

**10 Besar Diagnosa Terbanyak Rawat Jalan Per klinik
Tahun 2018**

**Tabel 4
10 Besar Diagnosa Terbanyak Klinik THT**

NO	JUMLAH	KODE ICD X	DESKRIPSI
1	1.417	H61.2	Cerumen
2	908	H66.3	Other chronic suppurative otitis media
3	486	H66.9	Otitis media cronis (OMC)
4	450	H60.9	Otitis externa, unspecified
5	448	J31.0	Chronic rhinitis
6	372	H93.1	Tinnitus
7	332	J31.2	Chronic pharyngitis
8	306	J35.0	Tonsillitis Cronis
9	286	H68.0	Eustachian salpingitis
10	253	H71	Cholesteatoma Tymphani

Tabel 5
10 Besar Diagnosa Terbanyak Klinik Kandungan

NO	JUMLAH	KODE ICD X	DESKRIPSI
1	480	N93.8	Perdarahan Pervagina Disfungsional
2	382	N80.9	Endometriosis, unspecified
3	351	N83.2	Cyst Ovary (Kista Ovarium)
4	119	D25.9	Myoma uterus
5	92	N76.0	Vaginitis
6	63	N97.9	Female infertility, unspecified
7	62	N94.6	Dysmenorrhoea
8	60	N81.4	Prolapse of Uterus
9	57	N91.2	Amenore
10	36	N91.1	Secondary amenorrhoea

Tabel 6
10 Besar Diagnosa Terbanyak Klinik Mata

NO	JUMLAH	KODE ICD X	DESKRIPSI
1	3.700	H26.9	Cataract, unspecified
2	1.918	H52.7	Refraction Anomaly
3	860	H40.9	Glaucoma, unspecified
4	752	H10.9	Conjunctivitis, unspecified
5	751	H04.1	Other disorders of lacrimal gland
6	353	H20.9	Iridocyclitis, unspecified
7	293	H11.0	Pterygium
8	264	H16.9	Keratitis, unspecified
9	164	H00.1	Chalazion
10	143	H35.0	Background retinopathy and retinal

Tabel 7
10 Besar Diagnosa Terbanyak Klinik Fisioterapi

NO	JUMLAH	KODE ICD X	DESKRIPSI
1	4.164	M54.5	Low back pain (LBP)
2	1.180	G80.9	Cerebral palsy
3	1.100	M54.3	Ischialgia
4	1.020	I69.4	PSNH (Sequelae of stroke, not specified)
5	858	M19.9	Osteoarthritis
6	798	M75.0	Frozen Shoulder (FZ)
7	709	M25.5	Arthralgia
8	702	G44.2	Tension headacly
9	361	M79.1	Myalgia
10	333	G51.0	Bell's palsy

Tabel 8
10 Besar Diagnosa Terbanyak Klinik Kulit Dan Kelamin

NO	JUMLAH	KODE ICD X	DESKRIPSI
1	1.479	B86	Scabies
2	600	L23.9	Dermatitis Allergica
3	401	B35.6	Tinea cruris
4	301	L40.9	Psoriasis, unspecified
5	216	L28.0	Lichen simplex chronicus
6	216	L24.9	Irritant contact dermatitis, unspecified
7	211	L53.9	Eritrodermi
8	209	L27.0	Drug Eruption
9	193	L30.0	Nummular dermatitis
10	175	B35.0	Tinea barbae and tinea capitis

Tabel 9
10 Besar Diagnosa Terbanyak Klinik Penyakit Dalam

NO	JUMLAH	KODE ICD X	DESKRIPSI
1	8.935	I50.0	Congestive heart failure
2	5.825	E14.9	DM Unspecified
3	3.838	I10	Hipertensi
4	2.230	K30	Dispepsia
5	1.363	K21.9	Gastro-oesophageal reflux disease
6	1.067	I11.0	Hypertensive heart disease with (congestive heart failure)
7	764	J40	Bronchitis
8	687	J44.9	PPOM/PPOK
9	677	A01.0	Febris Thypoid
10	472	N18.9	Cronic Renal Failure

Tabel 10
10 Besar Diagnosa Terbanyak Klinik Gigi Dan Mulut

NO	JUMLAH	KODE ICD X	DESKRIPSI
1	1.851	K04.1	Gangrain Pulpa
2	296	K02.9	Caries Dentis
3	115	K04.7	Periapical abscess without sinus
4	106	K04.0	Caries Pulpa (Pulpitis)
5	105	K01.1	Impacted teeth
6	105	K05.1	Chronic gingivitis
7	53	K04.9	Other and unspecified diseases of pulpa
8	52	K00.6	Persistensi (teeth)
9	51	K10.3	Alveolitis of jaws
10	41	K03.6	Deposits [accretions] on teeth

Tabel 11
10 Besar Diagnosa Terbanyak Klinik Bedah

NO	JUMLAH	KODE ICD X	DESKRIPSI
1	1.064	D48.7	Other Specified Sites Neoplasm
2	364	E04.9	Nodul Struma Bilateral
3	328	D48.6	Breast Neoplasms
4	317	E14.5	Ulcus Diabetes Mellitus
5	310	I84.9	Hemorroids
6	249	K40.9	Hernia Labialis, Scrotal
7	183	A18.2	OAT/Lymphadenitis TBC
8	147	R02	Gangren
9	131	K80.2	Cholelithiasis
10	124	L97	Ulcer of lower limb, not elsewhere classified

Tabel 12
10 Besar Diagnosa Terbanyak Klinik Anak

NO	JUMLAH	KODE ICD X	DESKRIPSI
1	1.371	G40.9	Epilepsi
2	633	D56.1	Beta thalassaemia
3	586	J06.9	Infeksi Saluran Pernapasan Atas (ISPA)
4	575	J20.9	Acute bronchitis, unspecified
5	562	A01.0	Febris Thypoid
6	468	J18.0	Bronchopneumonia
7	452	G80.9	Cerebral palsy
8	401	P59.9	Icteric Neonatal
9	353	A09.9	Gastroenteritis and colitis of unspecified origin
10	202	R56.0	Febrile convulsions

Tabel 13
10 Besar Diagnosa Terbanyak Okupasi Terapi

NO	JUMLAH	KODE ICD X	DESKRIPSI
1	1.137	G80.9	Cerebral palsy
2	456	R62.9	Lack of expected normal physiological
3	209	Q90.9	Down's syndrome, unspecified
4	175	R62.8	Other lack of expected normal physiological
5	97	F90.0	Disturbance of activity and attention
6	67	R47.8	Other and unspecified speech disturbances
7	54	F84.0	Childhood autism
8	20	F79	Unspecified mental retardation
9	19	F90.9	Hyperkinetic disorder, unspecified
10	18	I69.4	PSNH (Sequelae of stroke, not specified)

Tabel 14
10 Besar Diagnosa Terbanyak Klinik DOTS

NO	JUMLAH	KODE ICD X	DESKRIPSI
1	94	A16.2	Tuberculosis Pulmonary
2	46	A16.5	Pleuritis Tuberculosis
3	20	A18.2	OAT/Lymphadenitis TBC
4	16	A19.9	TBC Miliary, UNSP
5	13	B20.0	HIV disease resulting in mycobacterial infection
6	12	M19.9	Osteoarthritis
7	12	A18.3	Tuberculosis of intestines, peritoneum and mesenteric glands
8	9	J94.9	Pleural condition, unspecified
9	8	A18.0	Tuberculosis of Bones and Joints
10	7	B90.9	Sequelae of respiratory and unspecified

Tabel 15
10 Besar Diagnosa Terbanyak Klinik Psikologi

NO	JUMLAH	KODE ICD X	DESKRIPSI
1	51	F06.9	Unspecified mental disorder due to brain
2	38	Z01.8	Other specified special examinations
3	38	Z71.5	Drug abuse counselling and surveillance
4	33	Z71.7	Human Immunodeficiency virus (HIV) couns
5	20	Z01.9	Special examination, unspecified
6	18	Z71.9	Counseling, unspecified
7	15	G80.9	Cerebral palsy
8	15	Q90.9	Down syndrome, unspecified
9	12	F90.0	Distrubance of activity and attention
10	12	Z61.6	Problems related to alleged physical

Tabel 16
10 Besar Diagnosa Terbanyak Klinik Bedah Anak

NO	JUMLAH	KODE ICD X	DESKRIPSI
1	128	D18.0	Haemangioma
2	100	D48.7	Other specified sites neoplasm
3	85	K40.9	Hernia Labialis, Scrotal
4	69	R59.1	Lymphadenopathysis
5	68	N47	Pimosis (Hidrocelle Femoris)
6	65	N43.3	Hydrocele Testis
7	39	S09.9	Unspecified injury of head
8	38	Q43.9	Congenital malformation of intestine, unspecified
9	30	N62	Gynaecomastia
10	29	D48.5	Skin Neoplasm

Tabel 17
10 Besar Diagnosa Terbanyak Klinik Gizi

NO	JUMLAH	KODE ICD X	DESKRIPSI
1	260	E14.9	DM Unspecified
2	162	I10	Hipertensi
3	153	I50.0	Congestive heart failure
4	79	K30	Dispepsia
5	74	E78.5	Hyperlipidaemia, unspecified
6	48	I11.0	Hypertensive heart disease with (congestive heart failure)
7	39	E79.0	Hyperuricaemia
8	22	N18.9	Chronic renal failure
9	21	E78.0	Pure hypercholesterolaemia
10	18	N04.9	Nephrotic syndrome, unspecified

Tabel 18
10 Besar Diagnosa Terbanyak Klinik Bedah Urologi

NO	JUMLAH	KODE ICD X	DESKRIPSI
1	2.326	N20.0	Nephrolithiasis
2	1.569	N40	Benign Prostat Hypertropi
3	780	N20.1	Calculus of ureter
4	274	N30.9	Cystitis
5	223	N13.3	Other and unspecified hydronephrosis
6	167	N39.0	Urinary tract infection
7	104	N35.9	Stricture Urethral
8	86	N21.0	Vesicolithiasis
9	44	N13.5	Stricture ureter
10	42	N28.1	Cyst of kidney, acquired

Tabel 19
10 Besar Diagnosa Terbanyak Klinik Paru

NO	JUMLAH	KODE ICD X	DESKRIPSI
1	888	J18.9	Pneumonia
2	518	J44.9	PPOM/PPOK
3	514	J47	Bronchiectasis
4	303	J45.9	Asthma Bronchiale
5	224	A16.2	Tuberculosis Pulmonary
6	159	J40	Bronchitis
7	87	D38.1	Trachea, bronchus and lung neoplasm
8	70	J18.8	Other pneumonia, organism unspecified
9	68	J18.0	Bronchopneumonia
10	54	J94.9	Pleural condition, unspecified

Tabel 20
10 Besar Diagnosa Terbanyak Klinik Jiwa

N O	JUMLAH	KODE ICD X	DESKRIPSI
1	446	F20.3	Schizophrenia
2	115	F41.2	Mixed anxiety and depressive disorder
3	80	F20.9	Psikosa tak tentu
4	78	F20.8	Other schizophrenia
5	73	F06.8	Other specified mental disorder due to brain
6	65	F41.1	Generalized anxiety disorder
7	50	F32.3	Schizo Affective Deffective
8	39	F32.9	Depressive episode, unspecified
9	29	F31.9	Gangguan Bipolar affective disorder
10	27	F20.5	Schizophrenia Residual

Tabel 21
10 Besar Diagnosa Terbanyak Klinik Orthopaedi

NO	JUMLAH	KODE ICD X	DESKRIPSI
1	2.205	M17.9	Gonarthrosis, unspecified
2	564	M19.9	Osteoarthritis
3	393	S52.50	Fraktur Radius
4	328	M51.2	Other Specified Intervertebral Disc Disp
5	176	M54.5	Low Back Pain (LBP)
6	153	M75.0	Frozen Shoulder (FZ)
7	122	M19.9	Other Secondary Gonarthrosis, Bilateral
8	96	S72.90	Fracture Femur
9	85	M79.1	Myalgia
10	80	S52.2	Fracture of Lower End of Radius

Tabel 22
10 Besar Diagnosa Terbanyak Klinik Saraf

NO	JUMLAH	KODE ICD X	DESKRIPSI
1	6.003	I10	Hipertensi
2	3.929	I69.4	PSNH (Sequele of stroke, Not specified)
3	3.436	M54.5	Low Back Pain (LBP)
4	2.345	G40.9	Epilepsi
5	1.536	G44.2	Tension Headacly
6	1.163	R51	Cephalgia
7	1.086	M51.2	Other specified Intervertebral Disc Disp
8	1.021	M17.9	Gonarthrosis, Unspecified
9	790	M54.3	Ischialgia
10	748	R42	Vertigo

Tabel 23
10 Besar Diagnosa Terbanyak Klinik CST

NO	JUMLAH	KODE ICD X	DESKRIPSI
1	96	B20.9	HIV disease resulting in unspecified infectious or parasitic disease
2	16	B20.0	HIV disease resulting in mycobacterial infection
3	12	B24	Unspecified human immunodeficiency virus [hiv] disease
4	2	Z71.7	Human immunodeficiency virus [HIV] counselling
5	2	B20.8	HIV disease resulting in other infectious and parasitic disease
6	1	A18.2	Tuberculous peripheral lymphadenopathy
7	1	O98.7	HIV disease complicating pregnancy, childbirth and the puerperium

Tabel 24
10 Besar Diagnosa Terbanyak Klinik VCT

NO	JUMLAH	KODE ICD	DESKRIPSI
1	60	Z71.7	Human immunodeficiency virus [HIV] counselling
2	5	Z01.8	Other specified special examinations
3	4	B20.9	HIV disease resulting in unspecified infectious or parasitic disease

Tabel 25
DATA KLB TAHUN 2018

No	Kasus	Jumlah
1	Difteri	1

Tabel 26
Data Keadaan Tempat Tidur (TT) Per 31 Desember 2018

No	Ruang	Kasus	Kelas									Jumlah	
			Utama V	Utama IV	Utama III	Utama II	Utama I	Kelas 1	Kelas 2	Kelas 3	Intensif/ Isolasi		
1	Anggrek	Syaraf	-	-	-	-	-	-	4	8	8	-	20
2	Bougenville	Kebidanan	-	-	-	-	-	-	8	8	15	2	33
3	Cempaka	Anak	-	-	-	-	4	-	2	4	8	3	21
4	Dahlia	Bedah/Ortho	-	-	-	-	-	-	-	-	28	28	28
5	Edelweis	Bedah/Ortho	-	-	-	-	-	-	4	8	9	-	21
6	Flamboyan	Dalam	-	-	-	-	-	-	12	-	-	4	16
7	Gardena Lama	Semua Kasus	-	10	-	-	-	-	-	-	-	-	10
8	Gardena Baru	Semua Kasus	-	27	-	-	-	-	-	-	-	-	27
9	Kenanga	Dalam	-	-	-	-	-	-	-	-	16	3	19
10	Lavender	Dalam	-	-	-	-	-	-	4	8	39	2	53
11	Menur	Bedah/Ortho	-	-	-	-	-	-	-	8	16	1	25
12	Perinatologi	Bayi bermasalah	-	-	-	-	-	-	NICU 4 Non Infeksius 6 Infeksius 3	-	-	-	15
	Jumlah												288
13	ICU	Perawatan Intensif	-	-	-	-	-	-	5	-	-	-	5
14	IMC/IGD	Perawatan sementara	-	-	-	-	-	-	6/9 RR 1	-	-	-	16
15	Hemodialisa	Cuci Darah	-	-	-	-	-	-	6	-	-	-	6
Total				37	-	-	4	68	50	136	17	315	

Tabel 27
Data Pasien Rawat Inap Per Ruang Per Debitur Tahun 2018

Ruang	Umum	BPJS Non PBI	BPJS PBI	Telkom	Jamkesda	Taspen	KA I	Bank Jateng	Inhealth	SKT M	KPS	Jasa Raharja	Jumlah
ANGGREK	222	205	498	0	0	0	0	0	0	98	66	14	1103
BOUGENVILE (Ibu)	342	662	1.584	0	9	0	0	0	0	477	262	0	3336
BOUGENVILE (Bayi)	169	340	827	0	9	0	0	0	0	249	155	0	1749
CEMPAKA	372	452	588	0	1	0	0	0	1	297	75	0	1786
DAHLIA	107	244	1.232	0	0	0	0	0	0	197	225	19	2024
EDELWEIS	118	646	468	0	0	0	0	0	0	90	79	44	1445
FLAMBOYAN	212	476	71	0	0	0	0	0	0	11	6	0	776
GARDENA	104	531	0	4	0	0	0	0	1	0	0	17	657
GARDENA BARU LT I	116	680	0	8	0	0	2	1	1	0	0	14	822
GARDENA BARU LT II	105	477	0	3	0	0	0	0	1	0	0	12	598
GARDENA BARU LT III	62	242	0	4	0	1	0	0	0	0	0	6	315
KENANGA	85	141	785	0	0	0	0	0	0	139	94	0	1244
LAVENDER LAMA	141	242	1.122	0	0	0	0	0	0	201	173	0	1879
LAVENDER BARU	210	422	408	0	0	0	0	0	0	42	52	0	1134
MENUR	128	731	742	0	1	0	0	0	0	129	135	20	1886
ICU	8	45	38	0	0	0	0	0	0	20	5	0	116
IMC	150	145	266	0	1	0	0	0	0	75	36	23	696
VK	30	26	41	0	0	0	0	0	0	6	3	0	106
PERINATOLOGI	181	101	334	1	1	0	0	0	0	220	10	0	848
JUMLAH	2862	6808	9004	20	22	1	2	1	4	2251	1376	169	22520

Tabel 28
Data Pasien Rawat Inap Per Ruang Per Bulan Tahun 2018

Ruang	Bulan												Jumlah
	Jan	Feb	Mrt	Apr	Mei	Jun	Jul	Ags	Sep	Okt	Nop	Des	
ANGGREK	118	83	94	90	101	92	94	91	88	81	79	92	1103
BOUGENVILE (Ibu)	295	222	326	324	299	290	261	249	297	261	272	240	3336
BOUGENVILE (Bayi)	142	95	200	177	151	171	142	124	153	141	130	123	1749
CEMPAKA	142	128	154	147	140	125	161	154	165	177	151	142	1786
DAHLIA	168	171	200	158	168	148	200	175	153	164	157	162	2024
EDELWEIS	113	111	147	103	113	98	140	106	120	125	147	122	1445
FLAMBOYAN	81	50	76	71	55	54	70	56	71	58	66	68	776
GARDENA	67	62	64	47	41	35	50	53	51	55	65	67	657
GARDENA BARU LT I	76	61	61	66	67	71	68	82	73	63	69	65	822
GARDENA BARU LT II	57	50	55	50	49	46	51	47	37	49	56	51	598
GARDENA BARU LT III	37	35	48	26	19	7	27	8	8	16	42	42	315
KENANGA	115	90	101	91	104	91	108	104	111	113	110	106	1244
LAVENDER LAMA	174	141	177	144	138	144	164	144	166	149	165	173	1879
LAVENDER BARU	113	86	111	95	92	75	92	86	86	98	97	103	1134
MENUR	164	163	186	137	140	139	183	166	148	161	153	146	1886
ICU	7	9	13	13	12	10	9	9	7	12	8	7	116
IMC	35	48	56	76	38	57	55	60	67	69	61	74	696
VK	6	0	3	13	4	4	3	27	13	9	18	6	106
PERINATOLOGI	62	65	77	80	79	69	59	75	76	65	69	72	848
JUMLAH	1972	1670	2149	1908	1810	1726	1937	1816	1890	1866	1915	1861	22520

Tabel 29
Data Pasien Rawat Inap Per Ruang Per Kelas Per Debitur Tahun 2018

NO	RUANG	KELAS																	
		UTAMA										I							
		BPJS Non PBI	Umum	Jam kesda	TEL	KAI	Taspen	IN HEALTH	Bank Jateng	JR	KPS	BPJS Non PBI	Umum	Jam kesda	TEL	KAI	IN HEALTH	JR	KPS
1	A	0	0	0	0	0	0	0	0	0	0	8	6	0	0	0	0	1	0
2	B(ibu)	0	0	0	0	0	0	0	0	0	0	9	5	0	0	0	0	0	0
	Bayi	0	0	0	0	0	0	0	0	0	0	8	4	0	0	0	0	0	0
3	C	8	6	0	0	0	0	0	0	0	0	7	4	0	0	0	0	0	0
4	D	0	0	0	0	0	0	0	0	0	0	0	0	0	0	0	0	0	0
5	E	0	0	0	0	0	0	0	0	0	0	24	4	0	0	0	0	1	0
6	F	0	0	0	0	0	0	0	0	0	0	40	18	0	0	0	0	0	1
7	G	57	8	0	0	0	0	0	0	2	0	0	0	0	0	0	0	0	0
8	GL1	55	8	0	0	2	0	0	0	0	0	0	0	0	0	0	0	0	0
9	GL2	37	13	0	0	0	0	0	0	1	0	0	0	0	0	0	0	0	0
10	GL3	29	13	0	0	0	0	0	0	0	0	0	0	0	0	0	0	0	0
11	K	0	0	0	0	0	0	0	0	0	0	0	0	0	0	0	0	0	0
12	L	0	0	0	0	0	0	0	0	0	0	0	0	0	0	0	0	0	0
13	LB	0	0	0	0	0	0	0	0	0	0	13	10	0	0	0	0	0	0
14	M	0	0	0	0	0	0	0	0	0	0	42	3	0	0	0	0	0	0
15	ICU	0	0	0	0	0	0	0	0	0	0	3	1	0	0	0	0	0	0
16	IMC	0	0	0	0	0	0	0	0	0	0	17	10	0	0	0	0	4	3
17	VK	0	0	0	0	0	0	0	0	0	0	1	0	0	0	0	0	0	0
18	PERI	0	0	0	0	0	0	0	0	0	0	9	18	0	0	0	0	0	0
TOTAL		186	48	0	0	2	0	0	0	3	0	181	83	1	0	0	0	6	4

NO	RUANG	II								III									
		BPJS Non PBI	Umum	Jamkesda	TEL	KAI	IN HEALTH	JR	KPS	BPJS Non PBI	Umum	Jamkesda	TEL	KAI	IN HEALTH	JR	KPS	SKTM	BPJS PBI
1	A	12	14	0	0	0	0	0	1	6	5	0	0	0	0	0	4	1	34
2	B(ibu)	20	4	0	0	0	0	0	2	21	20	0	0	0	0	0	15	33	111
	Bayi	6	2	0	0	0	0	0	5	12	4	0	0	0	0	0	5	13	64
3	C	12	8	0	0	0	0	0	1	15	11	0	0	0	0	0	5	19	46
4	D	0	0	0	0	0	0	0	0	24	17	0	0	0	0	1	15	11	94
5	E	21	4	0	0	0	0	1	5	9	0	0	0	0	0	0	3	11	39
6	F	0	0	0	0	0	0	0	0	0	0	0	0	0	0	0	0	1	8
7	G	0	0	0	0	0	0	0	0	0	0	0	0	0	0	0	0	0	0
8	GL1	0	0	0	0	0	0	0	0	0	0	0	0	0	0	0	0	0	0
9	GL2	0	0	0	0	0	0	0	0	0	0	0	0	0	0	0	0	0	0
10	GL3	0	0	0	0	0	0	0	0	0	0	0	0	0	0	0	0	0	0
11	K	0	0	0	0	0	0	0	0	21	12	0	0	0	0	0	7	8	58
12	L	0	0	0	0	0	0	0	0	29	10	0	0	0	0	0	16	17	101
13	LB	24	10	0	0	0	0	0	1	5	3	0	0	0	0	0	3	0	34
14	M	21	7	0	0	0	0	1	11	0	0	0	0	0	0	0	0	6	55
15	ICU	0	0	0	0	0	0	0	0	0	0	0	0	0	0	0	0	2	1
16	IMC	0	0	0	0	0	0	0	0	0	0	0	0	0	0	0	0	5	35
17	VK	0	0	0	0	0	0	0	0	0	0	0	0	0	0	0	0	0	5
18	PERI	0	0	0	0	0	0	0	0	0	0	0	0	0	0	0	0	18	26
TOTAL		116	49	0	0	0	0	2	26	142	82	0	0	0	0	1	73	145	711

Tabel 30
Data Status Pasien Pulang Per Ruang
Tahun 2018

No	Ruangan	Pasien Keluar				Jumlah Pasien Keluar
		Dirujuk	APS	Sembuh	Meninggal dunia	
1	Anggrek	46	63	930	64	1103
2	Bougenville (ibu)	10	13	3310	3	3336
	Bougenville (bayi)	7	17	1725	0	1749
3	Cempaka	37	61	1680	8	1786
4	Dahlia	31	15	1965	13	2024
5	Edelweis	25	11	1401	8	1445
6	Flamboyan	34	24	700	18	776
7	Gardena	13	4	633	7	657
8	Gardena lt 1	20	7	788	7	822
9	Gardena lt 2	11	5	572	10	598
10	Gardena lt 3	13	6	292	4	315
11	Kenanga	25	33	1122	64	1244
12	Lavender lama	68	70	1648	93	1879
13	Lavender baru	33	37	1026	38	1134
14	Menur	21	19	1839	7	1886
15	ICU	11	4	3	98	116
16	IMC	108	64	112	412	696
17	VK	4	6	94	2	106
18	Perinatal	20	55	680	93	848
	Jumlah	537	514	20520	949	22520

Tabel 31
Data Pasien Rawat Inap Per Debitur
Tahun 2018

NO	BULAN	BPJS NON PBI	UMUM	JAMKESDA	SKTM	BPJS PBI	KARTU PBG SEHAT	JASA RAHARJA	LAIN- LAIN	TOTAL
1	JANUARI	567	281	0	214	763	129	16	2	1972
2	FEBRUARI	475	193	0	172	693	116	20	1	1670
3	MARET	606	233	0	212	932	152	11	3	2149
4	APRIL	551	252	0	228	747	108	21	1	1908
5	MEI	573	208	0	213	747	107	14	0	1862
6	JUNI	487	218	2	204	688	112	11	4	1726
7	JULI	585	199	2	243	785	104	8	11	1937
8	AGUSTUS	549	255	7	163	721	106	13	2	1816
9	SEPTEMBER	593	279	4	142	735	119	18	0	1890
10	OKTOBER	567	253	2	161	754	114	14	1	1866
11	NOVEMBER	653	247	4	143	753	103	11	1	1915
12	DESEMBER	625	262	1	145	711	103	12	2	1861
	JUMLAH	6.831	2.880	22	2.240	8.282	1.373	169	28	22.520

Tabel 32
Data Pasien Meninggal Per Ruang
Tahun 2018

No	Ruang	Rincian Pasien Meninggal Dunia		Jumlah Pasien Meninggal Dunia
		< 48	> 48	
1	Anggrek	22	42	64
2	Bougenville (ibu)	2	1	3
	Bougenville (bayi)	0	0	0
3	Cempaka	2	6	8
4	Dahlia	4	9	13
5	Edelweis	1	7	8
6	Flamboyan	9	9	18
7	Gardena	6	1	7
8	Gardena lt 1	0	7	7
9	Gardena lt 2	1	9	10
10	Gardena lt 3	0	4	4
11	Kenanga	17	47	64
12	Lavender lama	26	67	93
13	Lavender baru	8	30	38
14	Menur	1	6	7
15	ICU	62	36	98
16	IMC	337	75	412
17	VK	2	0	2
18	Perinatal	22	71	93
Jumlah		522	427	949

Tabel 33
Data Angka Kematian Ibu Bersalin
Tahun 2018

BULAN	SEBAB KEMATIAN							Jumlah
	Atonia uteri	Perdarahan post partum	Eklamsia	KPD	Mola Hydatidosa	Komplikasi Jantung	Komplikasi diagnosa lainnya	
Januari	-	-	-	-	-	-	-	0
Februari	-	-	-	-	-	-	-	0
Maret	-	-	-	-	-	-	-	0
April	1	-	-	-	-	-	-	1
Mei	1	-	1	-	1	-	-	3
Juni	-	-	-	1	-	-	-	1
Juli	-	-	-	-	-	1	-	1
Agustus	-	1	-	-	-	-	-	1
September	-	-	-	-	-	-	-	0
Oktober	-	-	-	-	-	-	1 (B20)	1
November	-	-	-	-	-	-	-	0
Desember	-	-	-	-	-	-	-	0
Jumlah	2	1	1	1	1	1	1	8

Tabel 34
Data Angka Kematian Bayi
Tahun 2018

BULAN	SEBAB KEMATIAN										Jumlah
	BBLR	ASPHYXIA	SEPSIS	ILEUS	CONGENITAL HEART DISEASES	SEIZURE	RESPIRATORY DISTRESS SYNDROME	GASTRO SCHISIS	HARLEQUIN FETUS	CONGENITAL DUODENUM	
Januari	2	3	1	-	-	-	-	-	-	-	6
Februari	1	1	3	-	-	-	-	-	-	-	5
Maret	3	1	2	-	-	-	-	-	-	-	6
April	2	4	4	1	-	-	-	-	-	-	11
Mei	2	1	3	-	-	-	-	-	-	-	6
Juni	0	3	7	-	1	-	-	-	-	-	11
Juli	2	4	0	-	-	-	-	-	-	-	6
Agustus	3	1	2	-	-	-	-	-	-	-	6
September	3	2	2	-	-	-	-	-	-	-	7
Oktober	1	1	3	-	-	1	1	-	-	-	7
November	1	1	3	-	-	-	4	1	1	-	11
Desember	1	1	-	-	-	-	4	-	-	1	7
Jumlah	21	23	30	1	1	1	9	1	1	1	89

10 Besar Diagnosa Terbanyak Rawat Inap Per Ruang

Tabel 35
10 Besar Diagnosa Terbanyak Ruang Anggrek

NO	KODE ICD	DESKRIPSI	JUMLAH
1	I63.9	CEREBRAL INFARCTION, UNSPECIFIED	309
2	S09.9	UNSPECIFIED INJURY OF HEAD	201
3	I61.9	STROKE HAEMORRHAGI	132
4	R42	VERTIGO	42
5	R51	CEPHALGIA	35
6	M54.3	ISCHIALGIA	26
7	S06.0	CKB / COMMOTIO CEREBRIS	23
8	G04.9	MENINGOENCEPHALITIS	22
9	M54.5	LOW BACK PAIN (LBP)	22
10	G81.9	HEMIPARESE	21

Tabel 36
10 Besar Diagnosa Terbanyak Ruang Bougenvile

NO	KODE ICD	DESKRIPSI	JUMLAH
1	Z38.0	Singleton, born in hospital	938
2	O42.0	KPD	425
3	P03.4	BBL DENGAN SC	355
4	O14.1	PARTUS DG PEB (PRE- ECLAMSI BERAT)	330
5	O48	PROLONGED PREGNANCY	263
6	O63.0	PROLONGED FIRST STAGE (OF LABOUR)	178
7	O06.4	ABORTUS INCOMPLETUS	165
8	O73.0	RETAINED PLACENTA WITHOUT HAEMORRHAGE	129
9	P07.1	BBLR	125
10	O63.1	KALA II LAMA	117

Tabel 37
10 Besar Diagnosa Terbanyak Ruang Cempaka

NO	KODE ICD	DESKRIPSI	JUMLAH
1	D56.1	BETA THALASSAEMIA	392
2	A01.0	FEBRIS TYPHOID	381
3	A09.9	Gastroenteritis and colitis of unspecified origin	207
4	R56.0	FEBRILE CONVULSIONS	149
5	J18.0	BRONCHO PNEUMONIA	125
6	A41.9	Sepsis	67
7	J06.9	ISPA (INFEKSI SALURAN PERNAPASAN ATAS)	64
8	J20.9	ACUTE BRONCHITIS, UNSPECIFIED	55
9	J18.9	PNEUMONIA	30
10	G40.9	EPILEPSI	27

Tabel 38
10 Besar Diagnosa Terbanyak Ruang Dahlia

NO	KODE ICD	DESKRIPSI	JUMLAH
1	D48.7	OTHER SPECIFIED SITES NEOPLASM	201
2	K40.3	HERNIA INGUINAL	132
3	H26.9	CATARAK, UNSP	121
4	Z47.0	Follow-up care involving removal of frac	103
5	N20.1	CALCULUS OF URETER	78
6	N40	BENIGN PROSTAT HYPERTROPI	74
7	D24	TUMOR MAMAE	66
8	I84.9	HEMORHOIDS	59
9	E04.9	NODUL STRUMA BILATERAL	54
10	Z43.6	Attention to other artificial openings o	52

Tabel 39
10 Besar Diagnosa Terbanyak Ruang Edelweis

NO	KODE ICD	DESKRIPSI	JUMLAH
1	D48.7	OTHER SPECIFIED SITES NEOPLASM	114
2	H26.9	CATARAK, UNSP	93
3	K40.3	HERNIA INGUINAL	85
4	Z47.0	Follow-up care involving removal of frac	77
5	N20.1	CALCULUS OF URETER	53
6	I84.9	HEMORHOIDS	41
7	S52.6	FRAKTUR RADIUS ULNA	35
8	N40	BENIGN PROSTAT HYPERTROPI	35
9	Z43.6	Attention to other artificial openings o	34
10	E14.5	ULCUS DIABETES MELITUS	30

Tabel 40
10 Besar Diagnosa Terbanyak Ruang Flamboyan

NO	KODE ICD	DESKRIPSI	JUMLAH
1	A01.0	FEBRIS TYPHOID	174
2	I50.0	CONGESTIVE HEART FAILURE	88
3	I11.0	HYPERTENSIVE HERT DISEASES WITH (COGESTI	74
4	J18.9	PNEUMONIA	36
5	A16.2	TUBERCULOSIS PULMUNORY	33
6	E14.9	DM UNSPECIFIED	30
7	K30	DISPEPSIA	27
8	K29.1	GASTRITIS ACUT	22
9	A09.9	Gastroenteritis and colitis of unspecified origin	20
10	N30.9	CYSTITIS	18

Tabel 41
10 Besar Diagnosa Terbanyak Ruang Gardena

NO	KODE ICD	DESKRIPSI	JUMLAH
1	A01.0	FEBRIS TYPHOID	151
2	I50.0	CONGESTIVE HEART FAILURE	38
3	A09.9	Gastroenteritis and colitis of unspecified origin	33
4	I63.9	CEREBRAL INFARCTION, UNSPECIFIED	25
5	I10	HIPERTENSI	20
6	I11.0	HYPERTENSIVE HERT DISEASES WITH (COGESTI	20
7	R42	VERTIGO	13
8	J18.9	PNEUMONIA	13
9	N20.1	CALCULUS OF URETER	12
10	N30.9	CYSTITIS	11

Tabel 42
10 Besar Diagnosa Terbanyak Ruang Gardena Baru Lantai I

NO	KODE ICD	DESKRIPSI	JUMLAH
1	A01.0	FEBRIS TYPHOID	189
2	A09.9	Gastroenteritis and colitis of unspecified origin	32
3	I50.0	CONGESTIVE HEART FAILURE	29
4	I63.9	CEREBRAL INFARCTION, UNSPECIFIED	24
5	I10	HIPERTENSI	20
6	I11.0	HYPERTENSIVE HERT DISEASES WITH (COGESTI	17
7	N20.1	CALCULUS OF URETER	17
8	S09.9	UNSPECIFIED INJURY OF HEAD	13
9	K30	DISPEPSIA	13
10	J18.0	BRONCHO PNEUMONIA	13

Tabel 43
10 Besar Diagnosa Terbanyak Ruang Gardena Baru Lantai II

NO	KODE ICD	DESKRIPSI	JUMLAH
1	A01.0	FEBRIS TYPHOID	186
2	I63.9	CEREBRAL INFARCTION, UNSPECIFIED	27
3	A09.9	Gastroenteritis and colitis of unspecified origin	26
4	I50.0	CONGESTIVE HEART FAILURE	20
5	S09.9	UNSPECIFIED INJURY OF HEAD	15
6	I11.0	HYPERTENSIVE HERT DISEASES WITH (COGESTI	13
7	J18.0	BRONCHO PNEUMONIA	9
8	I10	HIPERTENSI	9
9	R56.0	FEBRILE CONVULSIONS	9
10	K30	DISPEPSIA	8

Tabel 44
10 Besar Diagnosa Terbanyak Ruang Gardena Baru Lantai III

NO	KODE ICD	DESKRIPSI	JUMLAH
1	A01.0	FEBRIS TYPHOID	80
2	I50.0	CONGESTIVE HEART FAILURE	12
3	I63.9	CEREBRAL INFARCTION, UNSPECIFIED	10
4	J18.0	BRONCHO PNEUMONIA	9
5	I10	HIPERTENSI	9
6	A09.9	Gastroenteritis and colitis of unspecified origin	7
7	K30	DISPEPSIA	7
8	I11.0	HYPERTENSIVE HERT DISEASES WITH (COGESTI	7
9	A41.9	Sepsis	6
10	S09.9	UNSPECIFIED INJURY OF HEAD	5

Tabel 45
10 Besar Diagnosa Terbanyak Ruang Kenanga

NO	KODE ICD	DESKRIPSI	JUMLAH
1	A01.0	FEBRIS TYPHOID	300
2	I50.0	CONGESTIVE HEART FAILURE	118
3	I11.0	HYPERTENSIVE HERT DISEASES WITH (COGESTI	73
4	A16.2	TUBERCULOSIS PULMUNORY	59
5	J18.9	PNEUMONIA	50
6	I10	HIPERTENSI	41
7	J18.0	BRONCHO PNEUMONIA	40
8	D64.9	ANEMIA	22
9	E14.9	DM UNSPECIFIED	17
10	K30	DISPEPSIA	17

Tabel 46
10 Besar Diagnosa Terbanyak Ruang Lavender

NO	KODE ICD	DESKRIPSI	JUMLAH
1	A01.0	FEBRIS TYPHOID	514
2	I50.0	CONGESTIVE HEART FAILURE	220
3	I11.0	HYPERTENSIVE HERT DISEASES WITH (COGESTI	145
4	A16.2	TUBERCULOSIS PULMUNORY	69
5	J18.9	PNEUMONIA	66
6	E14.9	DM UNSPECIFIED	60
7	K30	DISPEPSIA	43
8	N30.9	CYSTITIS	38
9	K29.1	GASTRITIS ACUT	37
10	I10	HIPERTENSI	36

Tabel 47
10 Besar Diagnosa Terbanyak Ruang Lavender Baru

NO	KODE ICD	DESKRIPSI	JUMLAH
1	A01.0	FEBRIS TYPHOID	274
2	I50.0	CONGESTIVE HEART FAILURE	166
3	I11.0	HYPERTENSIVE HERT DISEASES WITH (COGESTI	125
4	J18.9	PNEUMONIA	45
5	E14.9	DM UNSPECIFIED	41
6	I10	HIPERTENSI	23
7	K30	DISPEPSIA	23
8	I13.2	HYPERTENSIVE HEART AND RENAL DISEASE WIT	21
9	A16.2	TUBERCULOSIS PULMUNORY	19
10	K29.1	GASTRITIS ACUT	18

Tabel 48
10 Besar Diagnosa Terbanyak Ruang Menur

NO	KODE ICD	DESKRIPSI	JUMLAH
1	D48.7	OTHER SPECIFIED SITES NEOPLASM	208
2	H26.9	CATARAK, UNSP	140
3	K40.3	HERNIA INGUINAL	103
4	Z47.0	Follow-up care involving removal of frac	99
5	N20.1	CALCULUS OF URETER	72
6	J35.0	TONCILLITIS CRONIS	68
7	D24	TUMOR MAMAE	56
8	I84.9	HEMORHOIDS	55
9	E14.5	ULCUS DIABETES MELITUS	41
10	E04.9	NODUL STRUMA BILATERAL	40

Tabel 49
10 Besar Diagnosa Terbanyak Ruang VK

NO	KODE ICD	DESKRIPSI	JUMLAH
1	Z38.0	Singleton, born in hospital	24
2	O42.0	KPD	12
3	O63.0	PROLONGED FIRST STAGE (OF LABOUR)	10
4	O14.1	PARTUS DG PEB (PRE- ECLAMSI BERAT)	8
5	O60.0	PRETERM SPONTANEOUS LABOUR WITHOUT DELIVERY	6
6	O48	PROLONGED PREGNANCY	5
7	O30.0	GAMELI	3
8	P07.1	BBLR	3
9	O99.5	DISEASES OF THE RESPIRATORY SYSTEM COMPL	3
10	O40	POLYHYDRAMNIOS	2

Tabel 50
10 Besar Diagnosa Terbanyak Ruang Perinatologi

NO	KODE ICD	DESKRIPSI	JUMLAH
1	P36.9	BACTERIAL SEPSIS OF NEWBORN,UNSP	200
2	P59.9	ICTERIC NEONATAL	183
3	P07.1	BBLR	78
4	P21.9	BIRTH ASPHYXIA,UNSP	70
5	P22.9	RESPIRATORY DISTRESS OF NEWBORN, UNSPECI	34
6	P21.1	MILD AND MODERATE BIRTH ASPHYXIA	31
7	P21.0	SEVERE BIRTH ASPHYXIA	20
8	P90	CONVULSIONS OF NEWBORN	20
9	P07.0	BAYI LAHIR PREMATURE	16
10	P92.0	VOMITING IN NEWBORN	14

Tabel 51
10 Besar Diagnosa Terbanyak Ruang IMC

NO	KODE ICD	DESKRIPSI	JUMLAH
1	I61.9	STROKE HAEMORRHAGI	80
2	D56.1	BETA THALASSAEMIA	77
3	I50.0	CONGESTIVE HEART FAILURE	42
4	I63.9	CEREBRAL INFARCTION, UNSPECIFIED	39
5	A41.9	Sepsis	28
6	S06.0	CKB / COMMOTIO CEREBRIS	19
7	G04.9	MENINGOENCEPHALITIS	16
8	R40.2	COMA	15
9	I11.0	HYPERTENSIVE HEART DISEASES WITH (COGESTI	12
10	R57.0	CARDIOGENIC SHOCK	10

Tabel 52
10 Besar Diagnosa Terbanyak Ruang ICU

NO	KODE ICD	DESKRIPSI	JUMLAH
1	I50.0	CONGESTIVE HEART FAILURE	20
2	A41.9	Sepsis	9
3	I21.3	ACUTE TRANSMUURAL MYOCARDIAL INFARCTION	8
4	R57.0	CARDIOGENIC SHOCK	5
5	I11.0	HYPERTENSIVE HEART DISEASES WITH (COGESTI	5
6	G03.9	MENINGITIS	4
7	I21.9	AMI	4
8	N18.9	CRONIC RENAL FAILURE	3
9	R40.2	COMA	3
10	J18.0	BRONCHO PNEUMONIA	3

Tabel 53
10 Besar Diagnosa Terbanyak Ruang Rawat Inap

NO	KODE ICD	DESKRIPSI	JUMLAH
1	A01.0	FEBRIS TYPHOID	2.263
2	I50.0	CONGESTIVE HEART FAILURE	757
3	D48.7	OTHER SPECIFIED SITES NEOPLASM	567
4	D56.1	BETA THALASSAEMIA	523
5	I11.0	HYPERTENSIVE HERT DISEASES WITH (COGESTI	496
6	I63.9	CEREBRAL INFARCTION,UNSPECIFIED	448
7	A09.9	Gastroenteritis and colitis of unspecified origin	373
8	H26.9	CATARAK, UNSP	371
9	K40.3	HERNIA INGUINAL	341
10	S09.9	UNSPECIFIED INJURY OF HEAD	285

Tabel 54
Data Rincian Hari Perawatan Per Kelas
Tahun 2018

No	Ruang	Rincian Hari Perawatan Per Kelas				Hari Perawatan
		Utama	I	II	III	
1	A	-	651	944	2.944	4.539
2	B (Ibu)	-	485	850	5.271	6.606
3	C	802	456	1.586	3.467	6.311
4	D	-	-	-	7.435	7.435
5	E	-	298	376	149	823
6	F	-	3.553	-	-	3.553
7	G	3.121	-	-	-	3.121
8	GB 1	1.710	-	-	-	1.710
9	GB 2	1.891	-	-	-	1.891
10	GB 3	1.909	-	-	-	1.909
11	L	-	-	-	5.525	5.525
12	L	-	-	-	7.295	7.295
13	LB	-	350	447	148	945
14	M	-	1.493	3.631	-	5.124
Jumlah I		9.433	7.286	7.834	32.234	56.787
15	ICU	-	1.000	-	-	1.000
16	IMC	-	2.378	-	-	2.378
17	VK	-	1.530	212	770	2.512
18	Peri	-	4.417	-	-	4.417
19	B (Bayi)	-	111	173	2.432	2.716
Jumlah II		-	9.436	385	3.202	13.023
Jumlah I+II		9.433	16.722	8.219	35.436	69.810

Tabel 55
Data Indikator Rumah Sakit Per Ruang
Tahun 2018

Ruang	Jumlah TT	BOR (%)	LOS (hari)	TOI (hari)	BTO	NDR (‰)	GDR (‰)
Anggrek	20	56,19%	3,94	2,9	55,15	38,08‰	58,02‰
Bougenville (ibu)	31	71,67%	2,92	0,96	107,61	0,3‰	0,9‰
Cempaka	21	73,28%	3,18	1,15	85,05	3,36‰	4,48‰
Dahlia	26	61,73%	2,9	1,79	77,85	4,45‰	6,42‰
Edelweis	20	53,11%	2,73	2,37	72,25	4,84‰	5,54‰
Flamboyan	16	46,87%	3,69	4	48,5	11,6‰	23,2‰
Gardena	8	83,66%	3,86	0,73	82,3	1,52‰	10,65‰
Gardena lt 1	9	80,85%	3,32	0,77	91,33	8,52‰	8,52‰
Gardena lt 2	9	65,27%	3,68	1,91	66,44	15,05‰	16,72‰
Gardena lt 3	9	34,12%	3,71	6,87	35	12,7‰	12,7‰
Kenanga	19	76,32%	4,37	1,32	65,47	37,78‰	51,45‰
Lavender lama	30	69,57%	4,15	1,77	62,63	35,66‰	49,49‰
Lavender baru	20	57,79%	3,81	2,72	56,7	26,46‰	33,51‰
Menur	25	55,74%	2,77	2,14	75,44	3,18‰	3,71‰
ICU	5	45,75%	8,62	8,53	23,2	310,34‰	844,83‰
IMC	16	43,08%	4,24	4,78	43,5	107,76‰	591,95‰
VK	9	54,52%	38,23	14,09	11,78	0‰	18,87‰
Perinatal	15	76,80%	6	1,5	56,53	83,73‰	109,67‰
Jumlah	308						

Tabel 56
Data Kinerja Rumah Sakit Tahun 2018

BULAN	BOR (%)	LOS (hari)	TOI (hari)	BTO (kali)	NDR (‰)	GDR (‰)
Januari	66,41	3,38	1,63	6,39	20,28	43,10
Pebruari	63,62	3,40	1,89	5,40	19,16	44,31
Maret	69,98	3,42	1,39	6,69	20,01	40,02
April	64,53	3,41	1,79	5,93	16,25	42,45
Mei	62,18	3,50	2,02	5,85	16,02	37,02
Juni	55,90	3,20	2,43	5,44	22,60	41,71
Juli	67,44	3,42	1,59	6,35	14,46	37,69
Agustus	58,93	3,27	2,14	5,94	17,62	44,05
September	62,48	3,26	1,87	6,01	18,52	42,33
Oktober	59,05	3,27	2,11	6,02	18,76	43,94
Nopember	66,25	3,35	1,65	6,15	19,84	42,82
Desember	62,80	3,41	1,94	5,96	24,18	46,75

Tabel 57
Data Pelayanan Kefarmasian Di Instalasi Farmasi
Tahun 2018

NO		NAMA BULAN																											
		JANUARI		FEBRUARI		MARET		APRIL		MEI		JUNI		JULI		AGUSTUS		SEPTEMBER		OKTOBER		NOVEMBER		DESEMBER		JUMLAH 1 TAHUN			
		RJ	RI	RJ	RI	RJ	RI	RJ	RI	RJ	RI	RJ	RI	RJ	RI	RJ	RI	RJ	RI	RJ	RI	RJ	RI	RJ	RI	RJ	RI		
1	BPJS NON PBI	6343	3208	5897	2586	6521	3259	5984	3089	6089	3014	5250	2460	6408	3304	6314	3124	6020	3263	7135	3321	7005	3510	6919	3676	75885	37814		
2	BPJS PBI	4463	3711	4213	3227	4803	4248	4399	3507	4346	3454	3763	3013	4633	4040	4548	3782	4496	3777	5115	3918	4981	3735	4707	3757	54467	44169		
3	SKTM	1075	1687	1000	1494	1125	1799	1039	1587	1097	1621	878	1385	1083	1740	1063	1420	1056	1371	1094	1228	948	1452	1028	1203	12486	17987		
4	UMUM	2312	1289	2015	949	2121	1093	1987	1115	1879	891	1836	904	2134	1027	2084	1311	2113	1257	2403	1271	2173	1229	2303	1337	25360	13673		
5	ASURANSI LAIN	14	100	33	128	40	74	144	144	46	78	28	66	46	121	27	120	30	84	30	102	17	56	37	91	492	1164		
JUMLAH		14207	9995	13158	8384	14610	10473	13553	9442	13457	9058	11755	7828	14304	10232	14036	9757	13715	9752	15777	9840	15124	9982	14994	10064	168690	114807		
		24202		21542		25083		22995		22515		19583		24536		23793		23467		25617		25106		25058		283497			

Tabel 58
Data Pelayanan Pemeriksaan Kimia Klinik Di Instalasi Laboratorium
Tahun 2018

No	Jenis Pemeriksaan	Jumlah
1	Albumin	2051
2	Alkali Phospat	9
3	Billirubin	1596
4	Kalsium	10
5	Cholestrol Total	11927
6	CKMB	360
7	Creatinin	16066
8	Elektrolit	3800
9	Gamma GT	7
10	Gula Darah 2 JPP	507
11	Gula Darah Puasa	632
12	Gula Darah Sewaktu	30797
13	Globulin	12
14	HBA1C	680
15	HDL	620
16	LDH	1
17	LDL	576
18	Magnesium	1
19	SGOT	9105
20	SGPT	9117
21	Total Protein	48
22	Trigliserida	11.495
23	Troponin I	80
24	Ureum	12.513
25	Uric Acid / Asam Urat	9140
JUMLAH		121.150

Tabel 59
Data Pelayanan Pemeriksaan Hematologi, Sero Immunologi,
Faeces, Microbiologi dan Urin Di Instalasi Laboratorium
Tahun 2018

No	Jenis Pemeriksaan	Jumlah
1	Hematologi :	
	APTT	6
	CT / Masa Pendarahan	9567
	BT / Masa Pembekuan	9567
	Gambaran Darah Tepi	57
	Golongan Darah	7438
	Hemoglobin	2610
	Hb Elektrophoresis	9
	LED	134
	LE SEL	3
	Paket Darah Lengkap + LED	653
	Paket Darah Rutin	28949
	PT	5
	PTTK	1
	Rhesus Faktor	25
	JUMLAH	59024
2	Sero Immunologi :	
	AFP	13
	ANA	5
	ANTI HAV	7
	ANTI HBS	22
	ANTI HCV	534
	ASTO	10
	CA125	23
	CA19-9	7
	CEA	15
	CRP	17
	FT4	362
	Hbe Ag	4
	HBS AG	8579
	IgG Anti CMV	33
	IgM Anti CMV	33
	IgG Anti Rubella	15
	IgM Anti Rubella	15
	IgG IgM Anti HAV	20
	IgG Dengue	127
	IgM Dengue	127
	IgG Toxoplasma	34
	IgM Toxoplasma	34
	Malaria QBC	35
	Malaria Rapid	28
	RF	51
	T3	370
	T4	313
	TBICT	131
	TSH	687
	TSHs	1
	WIDAL	6914

	JUMLAH	18566
3	Faeces :	
	Faeces Rutin	47
	JUMLAH	47
4	Mikrobiologi :	
	BTA Sputum 1x	24
	BTA Sputum 2x	127
	Candida / Jamur	2
	Cairan Pleura	31
	Pengecatan Gram	4
	Ritz Serum	9
	Sekret Vagina/ Uretra	12
	TCM TB	1646
	JUMLAH	1855
5	Urine :	
	Glukosa Urine	3
	Keton	75
	PP Test	445
	Protein Urine	633
	Urine Rutin	4225
	JUMLAH	5381

Tabel 60
Data Pelayanan Pemeriksaan Di Instalasi Laboratorium
Tahun 2018

A. Berdasarkan Pemeriksaan

No	Jenis Pemeriksaan	Bulan												Jumlah
		Jan	Feb	Mar	Apr	Mei	Jun	Jul	Ags	Sep	Okt	Nov	Des	
1	APTT	0	0	0	0	0	0	3	1	0	1	0	1	6
2	CT / Masa Pendarahan	831	732	837	837	784	778	874	769	787	793	794	751	9567
3	BT / Masa Pembekuan	831	732	837	837	784	778	874	769	787	793	794	751	9567
4	Gambaran Darah Tepi	2	7	1	2	2	4	4	6	8	4	9	8	57
5	Golongan Darah	660	515	652	651	663	638	639	594	598	537	668	623	7438
6	Hemoglobin	213	184	223	271	256	242	205	220	202	208	192	194	2610
7	Hb Elektrophoresis	1	6	1	0	0	1	0	0	0	0	0	0	9
8	LED	5	75	1	37	1	3	5	0	3	1	1	2	134
9	LE SEL	0	0	0	0	0	1	0	0	0	0	2	0	3
10	Paket Darah Lengkap + LED	113	75	111	37	61	54	14	11	13	13	74	77	653
11	Paket Darah Rutin	2662	2306	2436	2427	2275	2253	2452	2306	2348	2385	2566	2533	28949
12	PT	0	0	0	0	0	0	4	1	0	0	0	0	5
13	PTTK	0	0	0	0	0	0	1	0	0	0	0	0	1
14	Rhesus Faktor	0	0	0	0	1	3	2	1	4	6	4	4	25
15	Albumin	145	147	104	145	161	154	213	217	174	212	186	193	2051
16	Alkali Phospat	1	0	0	2	1	1	1	0	1	1	1	0	9
17	Billirubin	124	113	167	150	168	129	122	122	140	102	117	142	1596
18	Kalsium	1	1	3	2	1	0	1	0	1	0	0	0	10
19	Cholestrol Total	1184	1059	1078	999	1069	936	1054	931	833	789	991	1004	11927
20	CKMB	15	18	21	23	39	36	46	26	36	27	25	48	360
21	Creatinin	1490	1325	1457	1358	1397	1200	1471	1338	1290	1215	1272	1253	16066

22	Elektrolit	337	290	285	276	253	299	349	331	323	355	327	375	3800
23	Gamma GT	3	0	0	1	0	1	1	0	0	0	0	1	7
24	Gula Darah 2 JPP	60	9	218	28	64	8	17	10	9	2	66	16	507
25	Gula Darah Puasa	73	17	225	31	75	15	29	26	21	22	73	25	632
26	Gula Darah Sewaktu	2699	2549	2650	2547	2572	2434	2759	2538	2429	2419	2574	2627	30797
27	Globulin	1	2	1	0	2	1	0	4	1	0	0	0	12
28	HBA1C	60	61	48	58	42	56	55	43	52	74	66	65	680
29	HDL	99	85	132	39	69	28	14	10	12	20	75	37	620
30	LDH	1	0	0	0	0	0	0	0	0	0	0	0	1
31	LDL	96	84	132	0	69	28	13	10	12	20	75	37	576
32	Magnesium	0	1	0	0	0	0	0	0	0	0	0	0	1
33	SGOT	855	749	795	767	788	681	770	725	729	681	695	870	9105
34	SGPT	857	751	795	768	792	681	771	724	730	683	695	870	9117
35	Total Protein	1	5	4	4	7	3	2	6	4	2	5	5	48
36	Trigliserida	1116	1039	1068	992	1022	903	1012	887	803	760	955	938	11495
37	Troponin I	10	11	10	11	5	3	15	1	4	6	1	3	80
38	Ureum	1152	1011	1146	1015	1057	989	1125	1034	1064	972	989	959	12513
39	Uric Acid / Asam Urat	887	827	861	822	839	682	814	651	576	632	792	757	9140
40	AFP	1	0	0	0	1	1	0	0	1	4	3	2	13
41	ANA	0	0	0	1	0	0	0	1	0	2	0	1	5
42	ANTI HAV	1	1	0	0	0	1	1	0	2	0	1	0	7
43	ANTI HBS	1	2	1	1	0	1	6	3	0	3	1	3	22
44	ANTI HCV	47	43	36	79	25	36	42	37	47	57	48	37	534
45	ASTO	0	0	1	2	2	1	0	1	0	1	1	1	10
46	CA125	1	1	0	0	3	3	0	0	1	4	4	6	23
47	CA19-9	1	1	0	0	1	1	0	0	0	3	0	0	7
48	CEA	1	1	0	0	2	1	0	0	1	4	2	3	15
49	CRP	3	3	0	1	0	0	3	3	2	0	0	2	17
50	FT4	35	29	31	25	20	22	44	31	35	6	47	37	362

51	Hbe Ag	0	1	0	0	0	1	0	0	2	0	0	0	4
52	HBS AG	691	546	666	720	659	659	772	752	739	753	843	779	8579
53	IgG Anti CMV	2	1	5	2	2	1	0	5	1	5	3	6	33
54	IgM Anti CMV	2	1	5	2	2	1	0	5	1	5	3	6	33
55	IgG Anti Rubella	1	0	3	0	1	0	0	1	0	2	2	5	15
56	IgM Anti Rubella	1	0	3	0	1	0	0	1	0	2	2	5	15
58	IgG IgM Anti HAV	1	3	4	2	3	1	1	1	3	0	1	0	20
59	IgG Dengue	16	13	6	9	7	2	13	6	16	7	22	10	127
60	IgM Dengue	16	13	6	9	7	2	13	6	16	7	22	10	127
61	IgG Toxoplasma	2	1	5	2	2	1	0	5	1	5	3	7	34
62	IgM Toxoplasma	2	1	5	2	2	1	0	5	1	5	3	7	34
63	Malaria QBC	4	4	1	1	2	2	2	3	2	5	6	3	35
64	Malaria Rapid	3	5	3	0	2	3	3	4	2	0	1	2	28
65	RF	2	5	8	7	5	3	2	1	4	6	4	4	51
66	T3	42	34	32	21	17	24	38	27	38	29	35	33	370
67	T4	33	31	27	17	12	23	32	25	32	22	31	28	313
68	TBICT	2	23	13	14	18	8	12	9	4	13	12	3	131
69	TSH	65	56	58	40	29	36	74	53	63	77	73	63	687
70	TSHs	0	0	1	0	0	0	0	0	0	0	0	0	1
71	WIDAL	751	588	571	555	463	546	542	530	537	559	621	651	6914
71	BTA Sputum 1x	9	1	5	1	0	8	0	0	0	0	0	0	24
72	BTA Sputum 2x	3	0	0	3	1	8	12	9	13	17	24	37	127
73	Candida / Jamur	0	1	0	0	0	0	1	0	0	0	0	0	2
74	Cairan Pleura	2	6	3	0	0	0	1	6	5	4	2	2	31
75	Pengecatan Gram	2	1	0	0	0	0	0	0	1	0	0	0	4
76	Ritz Serum	3	0	1	1	0	0	1	0	0	1	0	2	9
77	Sekret Vagina/ Uretra	1	0	0	1	0	0	0	0	4	2	2	2	12
78	TCM TB	142	128	125	84	101	92	161	131	178	199	163	142	1646
79	Glukosa Urine	1	0	1	0	0	0	0	1	0	0	0	0	3

80	Keton	5	4	3	1	5	9	7	5	9	6	10	11	75
81	PP Test	53	46	33	41	39	36	26	36	34	31	34	36	445
82	Protein Urine	46	42	61	61	70	48	55	50	52	56	51	41	633
83	Urine Rutin	525	407	408	370	371	260	279	271	235	303	393	403	4225
84	Faeces Rutin	6	0	1	9	0	0	3	5	4	4	5	10	47
85	Analisa Sperma	0	0	0	1		1	0	0	0	0	0	0	2

B. Berdasarkan Instalasi

No	Instalasi	Bulan											Jumlah	
		Jan	Feb	Mar	Apr	Mei	Jun	Jul	Ags	Sep	Okt	Nov		Des
1	Poli Klinik Anak	189	147	208	180	136	160	152	160	176	193	158	177	2036
2	Poli Klinik Bedah	123	128	145	139	111	129	156	107	134	140	140	133	1585
3	Poli Klinik Bedah Anak	21	17	26	26	15	19	32	14	19	16	20	13	238
4	Poli Klinik Dalam	1094	990	1060	1048	1048	1014	1080	1097	969	1052	1074	1028	12554
5	Poli Klinik DOTS	1	0	1	2	1	61	1	1	2	3	0	1	74
6	Poli Klinik Fisioterapi	41	31	38	41	29	35	33	39	39	26	34	41	427
7	Poli Klinik Gigi	10	7	8	8	2	5	3	3	12	5	9	9	81
8	Poli Klinik Gizi	0	3	1	1	1	1	1	0	0	1	1	0	10
9	Poli Klinik Jiwa	0	0	1	2	2	0	0	0	0	1	0	0	6
10	Poli Klinik Kandungan	56	57	81	55	72	65	59	60	78	53	2	78	716
11	Poli Klinik Kulit dan Kelamin	54	29	27	29	23	14	28	13	26	34	27	28	332
12	Poli Klinik Mata	86	68	99	85	56	44	93	70	83	90	78	71	923
13	Poli Klinik Okupasi	0	0	3	1	0	0	2	0	0	1	0	2	9
14	Poli Klinik Orthopaedi	59	40	56	44	44	47	84	45	53	36	46	42	596
15	Poli Klinik Paru	74	67	79	0	0	0	77	57	99	137	98	107	795
16	Poli Klinik Psikologi	16	0	1	2	12	2	2	0	0	2	0	0	37
17	Poli Klinik Saraf	70	75	89	68	65	55	92	75	64	86	95	79	913
18	Poli Klinik THT	33	26	17	17	20	19	27	35	21	38	21	26	300

19	Poli Klinik Umum	1	0	0	1	0	0	0	0	0	0	1	0	3
20	Poli Klinik Urologi	84	87	97	68	108	64	92	66	62	62	74	68	932
21	Poli Klinik VCT	0	1	7	3	6	4	11	17	28	26	51	24	178
22	Zal Anggrek	39	25	24	36	40	29	36	39	41	47	44	44	444
23	Zal Bougenvile	143	130	182	199	191	146	134	154	154	159	174	139	1905
24	Zal Cempaka	31	22	21	28	25	19	21	34	22	30	37	20	310
25	Zal Dahlia	138	125	127	125	125	90	123	107	116	109	105	98	1388
26	Zal Edelweis	61	88	73	57	73	35	68	39	43	59	74	67	737
27	Zal Flamboyan	154	88	137	104	117	77	126	109	170	119	117	144	1462
28	Zal Gardena	79	51	72	59	42	34	57	69	53	64	87	121	788
29	Zal Gardena Baru 1	63	37	47	45	64	71	62	56	48	54	71	51	669
30	Zal Gardena Baru 2	54	48	57	56	48	38	58	51	51	69	77	70	677
31	Zal Gardena Baru 3	26	34	49	47	25	3	39	10	8	13	42	52	348
32	Zal Kenanga	181	121	106	105	135	108	142	111	124	130	71	174	1508
33	Zal Lavender	283	45	219	179	173	204	228	210	218	194	255	271	2479
34	Zal Lavender Baru	154	165	161	191	25	130	180	143	165	187	165	226	1892
35	Zal Menur	100	106	113	83	71	75	94	75	66	85	105	94	1067
36	Zal Perinatologi	55	54	74	68	91	62	53	77	62	66	67	70	799
37	Zal VK	95	62	89	87	83	67	68	75	73	64	62	60	885
38	Haemodialisa	41	32	35	47	34	34	43	21	17	19	31	33	387

39	ICU	50	69	50	43	56	46	64	35	44	59	39	34	589
40	IGD	254	1131	1340	1216	1178	1156	1215	1110	1157	1093	1181	1328	13359
41	IGD (VK)	199	180	240	254	200	207	168	210	209	194	192	185	2438
42	IMC	57	52	68	58	40	61	62	83	63	55	61	56	716
43	Radiologi	34	4	7	10	8	5	10	2	7	7	6	8	108

Tabel 61
Data Pelayanan Instalasi Radiologi
Tahun 2018

No	Pelayanan Radiologi	Jumlah Kegiatan
1	Rontgen	16.689
2	Dental Panoramik	1.090
3	Ultra Sonografi	6.656
4	CT Scan	3.238
Total		27.673

Tabel 62
Data Kunjungan Pasien Instalasi Radiologi
Tahun 2018

Rawat Jalan													
Jenis Pemeriksaan	Bulan												Jumlah
	Jan	Feb	Mar	Apr	Mei	Jun	Jul	Ags	Sep	Okt	Nov	Des	
Rontgen	1081	849	1091	903	875	790	1009	923	869	958	1285	1090	11.723
Dental Panoramik	70	59	62	60	67	60	73	50	45	58	203	255	1.062
Ultra Sonografi	422	361	427	402	337	281	393	346	349	359	419	344	4.440
CT Scan	156	166	186	191	176	164	189	187	172	210	153	217	2.167

Rawat Inap													
Jenis Pemeriksaan	Bulan												Jumlah
	Jan	Feb	Mar	Apr	Mei	Jun	Jul	Ags	Sep	Okt	Nov	Des	
Rontgen	586	497	440	410	388	332	433	363	350	373	396	398	4.966
Dental Panoramik	1	4	1	0	5	1	4	3	1	3	5	0	28
Ultra Sonografi	242	215	164	193	148	145	183	168	200	185	193	180	2.054
CT Scan	103	83	101	80	76	72	101	108	97	90	80	80	1.071

Tabel 63
Data Layanan Kamar Operasi
Tahun 2018

No	Jenis Operasi	Khusus	Besar	Sedang	Jumlah
1	Bedah	1.575	553	12	2.140
2	Obsgyn	869	67	759	1.695
3	THT	115	103	-	218
4	Mata	551	46	-	597
5	Orthopaedi	620	612	97	1.329
6	Bedah Anak	353	3	-	356
7	Urologi	678	1	1	680
8	Paru	25	39	-	64
Jumlah		4.786	1.424	869	7.079

Tabel 64
Data Pelayanan Keluarga Berencana (KB)
Tahun 2018

PIL	IMPLANT	IUD	MOW
259	125	595	272

Tabel 65
Data Tindakan PONEK
Tahun 2018

N O	BULAN	PERSALINAN SPONTAN	PERSALINAN DENGAN PENYULIT	JML	SC	%
1	JAN	34	92	126	58	31,52
2	FEB	30	59	89	44	33,08
3	MARET	68	101	169	78	31,58
4	APRIL	57	95	152	73	32,44
5	MEI	52	79	131	69	34,50
6	JUNI	46	102	148	58	28,16
7	JULI	28	78	106	66	38,37
8	AGT	33	80	113	77	40,53
9	SEPT	45	89	134	63	31,98
10	OKT	31	94	125	54	30,17
11	NOV	44	78	122	52	29,89
12	DES	26	88	114	38	25,00
	JUMLAH	494	1035	1529	730	32,32

Tabel 66
Data Pelayanan PONEK (Kunjungan Rawat Inap)
Tahun 2018

KETERANGAN	RUJUKAN			NON RUJUKAN	JUMLAH
	DOKTER	PUSKESMAS	BIDAN		
Melalui VK IGD	106	1346	436	646	2534
Melalui Poliklinik	0	743	0	66	809
Perinatal	0	299	0	1200	1499
Bayi	70	1184	292	265	1811

BAB V

PENUTUP

Buku Profil RSUD dr. R. Goeteng Taroenadibrata Purbalingga tahun 2018, diharapkan bisa memberikan gambaran singkat bagi pihak yang ingin mengetahui gambaran secara umum tentang RSUD dr. R. Goeteng Taroenadibrata Purbalingga.

Sesuai tujuannya, buku ini berisikan informasi umum dan data kinerja pelaksanaan kegiatan pelayanan RSUD dr. R. Goeteng Taroenadibrata Purbalingga tahun 2018.

Kami senantiasa mengharapkan saran dan masukan guna perbaikan buku profil ini, sehingga bermanfaat bagi pihak RSUD dr. R. Goeteng Taroenadibrata Purbalingga dan dinas lain khususnya yang terkait dengan pelayanan kesehatan.

Purbalingga, Januari 2019
DIREKTUR RSUD dr. R. GOETENG
TAROENADIBRATA PURBALINGGA

dr. NONOT MULYONO, M.Kes |
Pembina Utama Muda
NIP. 19620909 198803 1 011



Lampiran 1

Rumus Menghitung BOR, LOS dan TOI Menurut Departemen Kesehatan

a. BOR (Bed Ocupancy Rate)

Angka rata-rata tempat tidur (TT) terisi dalam satu tahun. Tempat tidur yang dimaksud adalah tempat tidur di ruang rawat inap.

$$\text{BOR} = \frac{\text{Jumlah hari perawatan} \times 100 \%}{\text{Jumlah TT} \times \text{Jumlah hari dalam satuan waktu}}$$

b. LOS (Length Of Stay)

Angka rata-rata lamanya seorang pasien dirawat

$$\text{LOS} = \frac{\text{Jumlah hari perawatan pasien keluar}}{\text{Jumlah pasien keluar (hidup dan mati)}}$$

c. TOI (Turn Over Interval)

Angka rata-rata sebuah tempat tidur tidak terisi

$$\text{TOI} = \frac{(\text{Jumlah tempat tidur} \times \text{hari}) - \text{hari perawatan}}{\text{Jumlah pasien keluar (hidup dan mati)}}$$

d. BTO (Bed Turn Over)

Tingkat penggunaan sebuah tempat tidur dalam satu tahun

$$\text{BTO} = \frac{\text{Jumlah pasien keluar (hidup \& mati)}}{\text{Jumlah tempat tidur}}$$

e. NDR (Nett Death Rate)

Jumlah pasien mati di rumah sakit > 48 jam

$$\text{NDR} = \frac{\text{Jumlah pasien mati} > 48 \text{ jam}}{\text{Jumlah pasien keluar hidup} + \text{mati}} \times 100\%$$

f. GDR (Gross Death Rate)

Jumlah seluruh pasien mati di rumah sakit

$$\text{GDR} = \frac{\text{Jumlah pasien mati}}{\text{Jumlah pasien keluar hidup} + \text{ma}} \times 100\%$$

Standar Efisiensi Menurut Depkes :

BOR : 60 – 85%

LOS : 6 – 9 Hari

TOI : 1 – 3 Hari

BTO : 40 – 50 Kali

Lampiran 2

Tenaga Medis

RSUD dr. R. Goeteng Taroenadibrata Purbalingga

A. Dokter Spesialis

1. Anak : a. dr. Latifah Hanum, Sp.A
b. dr. Ardian Budi Kusuma, M.Kes, Sp.A
2. Penyakit Dalam : a. dr. Indra Adhi Nugraha, M.Sc., Sp.PD
b. dr. Sigit Purnomohadi, Sp.PD
c. dr. Yunia Annisa, Sp.PD
d. dr. Sinta Aji Ali Rukmi, Sp.PD
3. Bedah : a. dr. Kusno Wibowo, Sp.B, FINACS
b. dr. Masrun Fatanah, Sp.B, FINACS
4. Bedah Tulang : a. dr. Muhammad Leonardo, Sp.OT
b. dr. Mustoqin, Sp.OT
5. Bedah Anak : a. dr. Novita Herowati, MM, Sp.BA
6. Obsgyn : a. dr. Agus Puji Mei Arso, Sp.OG
b. dr. Ardian Rahmansyah, Sp.OG
c. dr. Irham, Sp.OG
7. THT : a. dr. Tutie Ferika U, Sp.THT-KL
b. dr. Novra Widayanti, Sp.THT-KL
8. Mata : a. dr. Nur Sulistiyati Rahayu, Sp.M
b. dr. Indra Ihsan Utama, Sp.M
9. Kulit & Kelamin : a. dr. Mia Sri Sumirat, Sp.KK
10. Syaraf : a. dr. Ahmad Tanji, Sp.S
b. dr. Mecca Mulyo Perbowo, Sp.S
c. dr. Setyo Dirahayu, Sp. S
11. Patologi Klinik : a. dr. Minto Rahayu, Sp.PK
12. Radiologi : a. dr. Urip Santoso, Sp.Rad
b. dr. Dul Afif, Sp.Rad
13. Anestesi : a. dr. Awal Tunis Yantoro, Sp.An
b. dr. Fajar Agus Salim, Sp.An
c. dr. R. Dona Eriyadi Kanas P, Sp.An

14. Urologi : a. dr. Fajar Nugroho Yuniarso, Sp.U
15. Jiwa : a. dr. Mohamad Fahmi Irwansyah, Sp.KJ
16. Paru : a. dr. Cempaka Nova Intani, Sp.P

B. Dokter Gigi :

1. drg. Bambang Trenggono, SH., MMR
2. drg. Dyah Tri Kusumawati, Sp.KG

C. Dokter Umum :

1. dr. Gunawan Santosa
2. dr. Yusuf Avianto
3. dr. Puspita Sari
4. dr. Rahageng Wida Kusuma (Sedang Pendidikan Dokter Spesialis)
5. dr. Ario Sabrang
6. dr. Diny Rachma Putri
7. dr. Taufan Kamajaya Sutanto Putra
8. dr. Benza Asa Dicaraka (Sedang Pendidikan Dokter Spesialis)
9. dr. Suharmilah
10. dr. Ditia Fabiansyah
11. dr. Christanto Setiawan

Lampiran 3

RSUD dr. R. GOETENG TAROENADIBRATA PURBALINGGA INDIKATOR PELAYANAN TAHUN 2014 S.D. 2018

INDIKATOR	2014	2015	2016	2017	2018
BOR (%)	78,24	71,99	70,66	68,54	63,30
LOS (Hari)	3,66	3,72	3,56	3,42	3,36
TOI (Hari)	1,00	1,44	1,47	1,55	1,87
BTO (Kali)	79,07	70,77	72,77	74,09	6,01
NDR (‰)	18,45	22,47	21,37	20,60	18,96
GDR (‰)	36,03	43,12	41,46	36,42	42,18

Keterangan :

1. Tahun 2015
 - a. Kapasitas tempat tidur per Januari – Oktober 198 tempat tidur
 - b. Kapasitas per Nopember – Desember 228 tempat tidur
2. Tempat tidur tidak termasuk ICU, IMC, Vc dan Perinatologi

**RSUD dr. R. GOETENG TAROENADIBRATA PURBALINGGA
REALISASI PENDAPATAN TAHUN 2014 S.D. 2018**

TAHUN	TARGET	REALISASI
2014	55.000.000.000	75.371.192.235
2015	65.000.000.000	64.489.012.974
2016	70.000.000.000	74.819.626.179
2017	77.000.000.000	73.148.734.650
2018	84.000.000.000	88.467.525.888