

# **PROFIL TAHUN 2019**



---

## **RSUD dr. R. GOETENG TAROENADIBRATA PURBALINGGA**

Jl. Tentara Pelajar No 22, (0281) 891016, 896645 Fax. 893279  
Email : [rsudpurbalingga@yahoo.com](mailto:rsudpurbalingga@yahoo.com), Website: [rsud.purbalinggakab.go.id](http://rsud.purbalinggakab.go.id)  
Instagram : goetengtaroenadibrata,  
Facebook: Goeteng Taroenadibrata

## KATA PENGANTAR

Puji Syukur kami panjatkan ke hadirat Allah SWT yang telah memberikan kesehatan, limpahan rahmat dan kemudahan bagi penyusun sehingga buku Profil Rumah Sakit Umum Daerah dr. R. Goeteng Taroenadibrata Purbalingga ini dapat diselesaikan.

Buku profil ini merupakan penyajian data/informasi pelayanan RSUD dr. R. Goeteng Taroenadibrata Purbalingga yang disusun berdasarkan data yang dihimpun dari seluruh bagian, seksi dan instalasi yang ada di RSUD dr. R. Goeteng Taroenadibrata Purbalingga.

Terima kasih yang sebesar-besarnya kami sampaikan kepada seluruh jajaran staf dan pegawai RSUD dr. R. Goeteng Taroenadibrata Purbalingga atas loyalitas dan kerjasamanya dalam memberikan pelayanan kesehatan pada masyarakat. Penyusunan buku profil ini mudah-mudahan dapat memberikan informasi yang berguna bagi siapa saja yang membaca dan membutuhkan data - data hasil kegiatan tahun 2019 RSUD dr. R. Goeteng Taroenadibrata Purbalingga.

Purbalingga, Januari 2020  
Ditandatangani oleh dr. R. GOETENG  
TAROENADIBRATA PURBALINGGA



**dr. MONOT MULYONO, M.Kes** 1  
Pembina Utama Muda  
NIP. 19620909 198803 1 011

## DAFTAR ISI

KATA PENGANTAR .....	ii
DAFTAR ISI .....	iii
DAFTAR TABEL .....	iv
IDENTITAS RUMAH SAKIT .....	vii
VISI, MISI DAN MOTO .....	viii
BAB I PENDAHULUAN .....	1
A. SEJARAH RSUD .....	1
B. DASAR HUKUM .....	1
C. TUGAS POKOK DAN FUNGSI .....	3
D. STRUKTUR ORGANISASI DAN TATA KERJA (SOTK) .....	4
BAB II GAMBARAN UMUM .....	8
A. DATA UMUM .....	8
B. DATA SARANA FISIK UMUM .....	9
C. DATA FISIK BANGUNAN .....	9
D. DATA KETENAGAAN .....	10
F. FASILITAS PELAYANAN .....	12
BAB III DATA KINERJA TAHUN 2019 .....	14
BAB IV PENUTUP .....	65
LAMPIRAN .....	66
LAMPIRAN 1 RUMUS MENGHITUNG BOR, LOS DAN TOI .....	66
LAMPIRAN 2 TENAGA MEDIS .....	67
LAMPIRAN 3 INDIKATOR PELAYANAN .....	69
LAMPIRAN 4 REALISASI PENDAPATAN .....	70

## DAFTAR TABEL

Tabel 1.	Data Kunjungan Pasien Rawat Jalan Baru dan Lama.....	14
Tabel 2.	Data Kunjungan Pasien Rawat Jalan Per Bulan Per Debitur .....	15
Tabel 3.	Data Kunjungan Pasien Rawat Jalan Per klinik Per Debitur .....	16
Tabel 4.	10 Besar Diagnosa Terbanyak Klinik THT .....	17
Tabel 5.	10 Besar Diagnosa Terbanyak Klinik Kandungan.....	18
Tabel 6.	10 Besar Diagnosa Terbanyak Klinik Mata .....	18
Tabel 7.	10 Besar Diagnosa Terbanyak Klinik Fisioterapi.....	19
Tabel 8.	10 Besar Diagnosa Terbanyak Klinik Kulit dan Kelamin .....	19
Tabel 9.	10 Besar Diagnosa Terbanyak Klinik Penyakit Dalam .....	20
Tabel 10.	10 Besar Diagnosa Terbanyak Klinik Gigi dan Mulut .....	20
Tabel 11.	10 Besar Diagnosa Terbanyak Klinik Bedah .....	21
Tabel 12.	10 Besar Diagnosa Terbanyak Klinik Anak .....	21
Tabel 13.	10 Besar Diagnosa Terbanyak Klinik Okupasi Terapi .....	22
Tabel 14.	10 Besar Diagnosa Terbanyak Klinik DOTS .....	22
Tabel 15.	10 Besar Diagnosa Terbanyak Klinik Psikologi .....	23
Tabel 16.	10 Besar Diagnosa Terbanyak Klinik Bedah Anak .....	23
Tabel 17.	10 Besar Diagnosa Terbanyak Klinik Gizi .....	24
Tabel 18.	10 Besar Diagnosa Terbanyak Urologi .....	24
Tabel 19.	10 Besar Diagnosa Terbanyak Klinik Paru .....	25
Tabel 20.	10 Besar Diagnosa Terbanyak Klinik Jiwa .....	25
Tabel 21.	10 Besar Diagnosa Terbanyak Klinik Orthopaedi .....	26
Tabel 22.	10 Besar Diagnosa Terbanyak Klinik Syaraf .....	26
Tabel 23.	10 Besar Diagnosa Terbanyak Klinik CST .....	27
Tabel 24.	10 Besar Diagnosa Terbanyak Klinik VCT .....	27



Tabel 18.	10 Besar Diagnosa Terbanyak Urologi .....	24
Tabel 19.	10 Besar Diagnosa Terbanyak Klinik Paru .....	25
Tabel 20.	10 Besar Diagnosa Terbanyak Klinik Jiwa .....	25
Tabel 21.	10 Besar Diagnosa Terbanyak Klinik Orthopaedi .....	26
Tabel 22.	10 Besar Diagnosa Terbanyak Klinik Syaraf .....	26
Tabel 23.	10 Besar Diagnosa Terbanyak Klinik CST .....	27
Tabel 24.	10 Besar Diagnosa Terbanyak Klinik VCT .....	27
Tabel 25.	Data KLB Tahun 2019 .....	27
Tabel 26.	Data Keadaan Tempat Tidur ( TT ) .....	28
Tabel 27.	Data Pasien Rawat Inap Per Ruang Per Debitur.....	29
Tabel 28.	Data Pasien Rawat Inap Per Ruang Per Bulan .....	30
Tabel 29	Data Pasien Rawat Inap Per Ruang Per Kelas Per Debitur .....	31
Tabel 30	Data Status Pasien Pulang Per Ruang .....	32
Tabel 31	Data Pasien Rawat Inap Per Debitur .....	33
Tabel 32	Data Pasien Meninggal Per Ruang .....	34
Tabel 33.	Data Angka Kematian Ibu Bersalin .....	35
Tabel 34.	Data Angka Kematian Bayi .....	36
Tabel 35.	10 Besar Diagnosa Terbanyak Ruang ANGGREK.....	37
Tabel 36.	10 Besar Diagnosa Terbanyak Ruang BOUGENVILE.....	37
Tabel 37.	10 Besar Diagnosa Terbanyak Ruang CEMPAKA .....	38
Tabel 38.	10 Besar Diagnosa Terbanyak Ruang DAHLIA .....	38
Tabel 39.	10 Besar Diagnosa Terbanyak Ruang EDELWEIS .....	39
Tabel 40.	10 Besar Diagnosa Terbanyak Ruang FLAMBOYAN .....	39
Tabel 41.	10 Besar Diagnosa Terbanyak Ruang GARDENA .....	40
Tabel 42.	10 Besar Diagnosa Terbanyak Ruang GARDENA BARU LT.1	40
Tabel 43.	10 Besar Diagnosa Terbanyak Ruang GARDENA BARU LT.2	41
Tabel 44.	10 Besar Diagnosa Terbanyak Ruang GARDENA BARU LT.3	41

Tabel 55.	Data Indikator Rumah Sakit Per Ruang .....	48
Tabel 56.	Data Kinerja Rumah Sakit .....	49
Tabel 57.1	Data Pelayanan Kefarmasian di Instalasi Farmasi .....	50
Tabel 58.	Data Pelayanan Pemeriksaan Kimia Klinik Di Instalasi Laboratorium .....	51
Tabel 59.	Data Pelayanan Pemeriksaan Hematologi,Serolmunologi, Faeces, Microbiologi dan Urin Di Instalasi Laboratorium .....	52
Tabel 60.	Data Pelayanan Pemeriksaan Kimia Klinik Di Instalasi Laboratorium .....	54
Tabel 61.	Data Pelayanan Instalasi Radiologi .....	61
Tabel 62.	Data Kunjungan Pasien Instalasi Radiologi .....	61
Tabel 63.	Data Pelayanan Kamar Operasi .....	62
Tabel 64.	Data Pelayanan Keluarga Berencana (KB) .....	63
Tabel 65.	Data Tindakan PONEK .....	63
Tabel 66.	Data Pelayanan PONEK .....	64

## IDENTITAS RUMAH SAKIT

Kode	: 3303016
Nama	: Rumah Sakit Umum Daerah dr. R. Goeteng Taroenadibrata Purbalingga
Alamat	: Jl. Tentara Pelajar No. 22 Kembaran Kulon Kecamatan Purbalingga – Kabupaten Purbalingga
Status Kepemilikan	: Pemerintah Kabupaten Purbalingga
Kelas	: C
Dasar	: SK Bupati Purbalingga Nomor 445/173.1 Tahun 2016 Tanggal 17 Mei 2016 tentang Izin Operasional Rumah Sakit Umum Daerah dr R Goeteng Taroenadibrata Kabupaten Purbalingga
Luas Area	: 5,56 Ha

## **VISI, MISI DAN MOTTO**

### **I. VISI**

Terwujudnya RSUD dr. R. Goeteng Taroenadibrata Purbalingga sebagai pusat pelayanan kesehatan rujukan yang mandiri dan bermutu tinggi

### **II. MISI**

1. Menyediakan sarana pelayanan kesehatan yang memenuhi kebutuhan semua lapisan masyarakat
2. Memberikan pelayanan yang profesional, efisien, efektif dan memuaskan semua pihak

### **III. MOTTO**

Senyumku Kesembuhanmu



## **BAB I**

### **PENDAHULUAN**

#### **A. SEJARAH RSUD**

Rumah sakit ini pada awalnya merupakan rumah sakit *Zending* yang didirikan oleh Belanda yang berlokasi di dukuh Trenggiling, desa Kalikajar, Kecamatan Kaligondang, Kabupaten Purbalingga. Kemudian Rumah Sakit tersebut diserahkan kepada Pemerintah Indonesia. Pada tahun 1979 Gubernur Jawa Tengah Soeparjo Roestam menganjurkan agar pindah lokasi, karena lokasi sudah tidak memadai. Pada tahun 1981 mulai dibangun gedung RSUD Purbalingga di lokasi yang baru di Kelurahan Kembaran Kulon, Kecamatan Purbalingga. Pada Tahun 1983 RSUD Purbalingga ditetapkan sebagai rumah sakit kelas C dengan SK. Menkes. No. 223/Menkes/VI/1983.

Pada tanggal 5 Mei 1986 secara resmi seluruh kegiatan RSUD Purbalingga pindah ke lokasi yang baru di Jl. Tentara Pelajar No. 22 Kelurahan Kembaran Kulon, Kecamatan Purbalingga.

Kemudian pada tanggal 1 Mei 2010 berdasarkan Peraturan Bupati Purbalingga No. 28 Tahun 2010 RSUD Purbalingga resmi berubah nama menjadi RSUD dr. R. Goeteng Taroenadibrata Purbalingga.

#### **B. DASAR HUKUM**

Berdasarkan Peraturan Daerah Kabupaten Purbalingga No. 14 Tahun 2010 dan diundangkan dalam Lembaran Daerah Kabupaten Purbalingga No. 14 Tanggal 13 Desember 2010 Rumah Sakit Umum Daerah dr. R. Goeteng Taroenadibrata Purbalingga, mempunyai tugas pokok "Melaksanakan pelayanan di bidang kesehatan secara komprehensif dan terintegrasi yang berdaya guna dan berhasil guna dengan mengutamakan upaya penyembuhan, pemulihan, peningkatan kesehatan dan pencegahan penyakit

yang dilaksanakan melalui pelayanan rawat inap, rawat jalan, gawat darurat (*emergency*) dan tindakan medik”.

Selain mendasarkan pada Peraturan Daerah seperti tersebut di atas, ada beberapa peraturan perundang - undangan yang dijadikan pijakan oleh RSUD dr. R. Goeteng Taroenadibrata Purbalingga dalam rangka memberikan pelayanan kesehatan kepada masyarakat antara lain:

1. Undang-Undang Nomor 8 Tahun 2005 tentang Penetapan Peraturan Pemerintah Pengganti Undang-Undang Nomor 3 Tahun 2005 tentang Perubahan Atas Undang-Undang Nomor 32 Tahun 2004 tentang Pemerintah Daerah menjadi Undang-Undang (Lembaran Negara Republik Indonesia Tahun 2005 Nomor 108, Tambahan Lembaran Negara Republik Indonesia Nomor 4548 );
2. Undang – Undang Nomor 36 tahun 2009 tentang Kesehatan;
3. Undang – Undang Nomor 44 tahun 2009 tentang Rumah Sakit;
4. Peraturan Pemerintah No. 23 tahun 2005 tentang Badan Layanan Umum;
5. Peraturan Pemerintah Nomor 58 Tahun 2005 tentang Pengelolaan Keuangan Daerah;
6. Peraturan Menteri Republik Indonesia Nomor 43 Tahun 2016 tentang standar pelayanan minimal bidang kesehatan;
7. Peraturan Menteri kesehatan Republik Indonesia No 56 Tahun 2014 tentang klasifikasi dan perizinan Rumah Sakit;
8. Peraturan Menteri Dalam Negeri Nomor 79 Tahun 2018 Badan Layanan Umum Daerah
9. Keputusan Menteri Kesehatan No 79 tentang standar pelayanan minimal Rumah Sakit
10. SK Menkes No. 223/Menkes/VI/1983 tentang perijinan dan penetapan kelas C RSUD Purbalingga;
11. SK Menkes No. HK.07.06/III/2010 tentang Pemberian Ijin Penyelenggaraan Rumah Sakit Umum Daerah Purbalingga

12. Peraturan Daerah Kabupaten Purbalingga Nomor 14 tahun 2010 tentang Organisasi dan Tata Kerja Lembaga Tekhnis Daerah Kabupaten Purbalingga;
13. Peraturan Bupati Purbalingga Nomor 28 Tahun 2010 tentang Rumah Sakit Umum Daerah dr. R. Goeteng Taroenadibrata Purbalingga;
14. Peraturan Bupati Purbalingga Nomor 23 tahun 2011 tentang Penjabaran Tugas Pokok dan Fungsi RSUD dr. R. Goeteng Taroenadibrata Purbalingga.

### **C. TUGAS POKOK DAN FUNGSI**

Rumah Sakit Umum Daerah dr. R. Goeteng Taroenadibrata Purbalingga yang pembentukannya ditetapkan dengan Peraturan Daerah Kabupaten Purbalingga No. 14 Tahun 2010 dan diundangkan dalam Lembaran Daerah Kabupaten Purbalingga No. 14 Tanggal 13 Desember 2010, mempunyai tugas pokok “Melaksanakan pelayanan di bidang kesehatan secara komprehensif dan terintegrasi yang berdaya guna dan berhasil guna dengan mengutamakan upaya penyembuhan, pemulihan, peningkatan kesehatan dan pencegahan penyakit yang dilaksanakan melalui pelayanan rawat inap, rawat jalan, gawat darurat dan tindakan medik”.

Untuk menyelenggarakan tugas pokok tersebut, RSUD dr. R. Goeteng Taroenadibrata mempunyai fungsi :

1. Penyelenggaraan pelayanan medis.
2. Penyelenggaraan penunjang medis dan non medis.
3. Penyelenggaraan pelayanan dan asuhan keperawatan
4. Penyelenggaraan pelayanan rujukan
5. Penyelenggaraan pendidikan dan pelatihan
6. Penyelenggaraan penelitian dan pengembangan
7. Penyelenggaraan administrasi umum dan keuangan.

#### **D. STRUKTUR ORGANISASI DAN TATA KERJA (SOTK)**

Adapun Struktur organisasi RSUD dr. R. Goeteng Taroenadibrata Purbalingga seperti tersebut diatas terdiri dari :

1. Direktur
2. Bagian Tata Usaha, terdiri dari :
  - a. Subbagian Program dan Humas
  - b. Subbagian Keuangan
  - c. Subbagian Umum
3. Bidang Pelayanan, terdiri dari :
  - a. Seksi Pelayanan Medis dan Keperawatan
  - b. Seksi Admisi Pasien dan Pengendalian Mutu
4. Bidang Perlengkapan dan Pengendalian, terdiri dari:
  - a. Seksi Perlengkapan
  - b. Seksi Pengendalian dan Pemeliharaan Sarana
5. Bidang Diklat dan Rekam Medis terdiri dari :
  - a. Seksi Diklat, Litbang dan Akreditasi
  - b. Seksi Rekam Medis
6. Instalasi terdiri dari :
  - a. Instalasi Gawat Darurat
  - b. Instalasi Rawat Inap, terdiri dari:
    - i. Ruang Anggrek
    - ii. Ruang Bougenvile
    - iii. Ruang Cempaka
    - iv. Ruang Dahlia
    - v. Ruang Edelweis
    - vi. Ruang Flamboyan
    - vii. Ruang Gardena
    - viii. Ruang Kenanga
    - ix. Ruang Lavender
    - x. Ruang Menur



- xi. Ruang Bersalin dan Perinatal
- xii. Ruang Perawatan TB MDR
- c. Instalasi Rawat Jalan, terdiri dari :
  - i. Klinik Dalam
  - ii. Klinik Bedah
  - iii. Klinik Bedah Anak
  - iv. Klinik Anak
  - v. Klinik Obsgyn
  - vi. Klinik Syaraf
  - vii. Klinik Mata
  - viii. Klinik Kulit dan Kelamin
  - ix. Klinik THT
  - x. Klinik Orthopedi (Bedah Tulang)
  - xi. Klinik Gigi
  - xii. Fisioterapi
  - xiii. Klinik Gizi
  - xiv. Klinik Jiwa
  - xv. Klinik Urologi
  - xvi. Klinik DOTS
  - xvii. Klinik Paru
  - xviii. Klinik Jantung
  - xix. Klinik Sehat
- d. Instalasi Bedah Sentral
- e. Instalasi Laboratorium
- f. Instalasi Farmasi
- g. Instalasi Radiologi
- h. Instalasi Gizi
- i. Instalasi Pelayanan Obstetri dan Neonatal Emergency Komprehensif (PONEK)
- j. Instalasi Rehabilitasi Medis :
  - i. Fisioterapi



- ii. Okupasi terapi
  - iii. Psikologi & *Voluntary Counseling and Testing* (VCT)
  - k. Instalasi *Intensive Care Unit* (ICU)
  - l. Instalasi Haemodialisa
  - m. Instalasi Pemeliharaan Sarana Rumah Sakit (IPSR)
  - n. Instalasi Sanitasi dan Pemeliharaan Lingkungan (ISPL)
  - o. Instalasi Ambulance dan Pemulsaan Jenazah
7. Kelompok Jabatan Fungsional Komite Medis, membawahi :
- a. Satuan Medis Fungsional Non Bedah
  - b. Satuan Medis Fungsional Bedah
  - c. Satuan Medis Fungsional Umum dan Gigi



PEMERINTAH KABUPATEN PURBALINGGA  
**RSUD dr. R. GOETENG TAROENADIBRATA**  
Jl. Veteran Pengor No. 21 Tegal, 35121 PURBALINGGA, 35121 Purballingga-35121

### STRUKTUR ORGANISASI

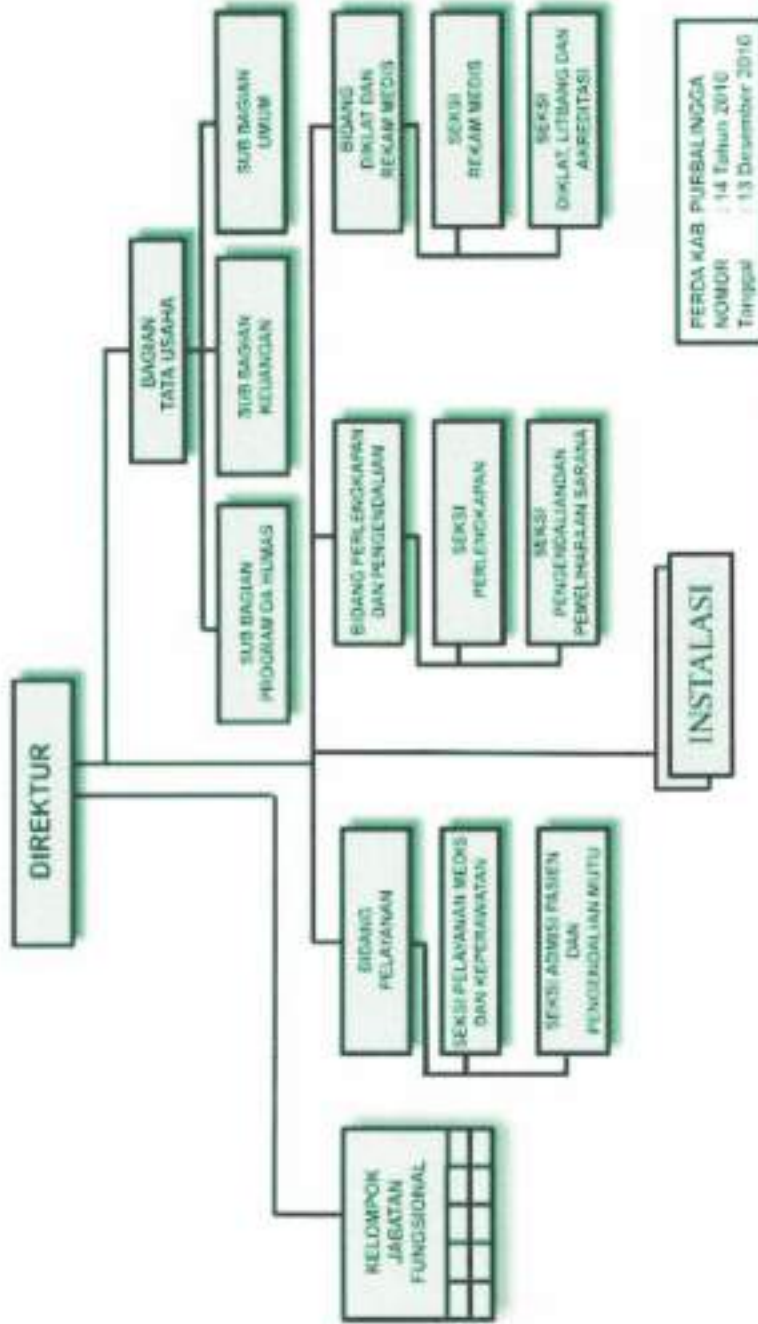

**Struktur Organisasi RSUD dr. R. Goeteng Taroenadibrata Purbalingga**

## BAB II GAMBARAN UMUM

### A. DATA UMUM

Nama Rumah Sakit	: RSUD dr. R. Goeteng Taroenadibrata Purbalingga
Alamat	: Jl. Tentara Pelajar No. 22 Purbalingga
Geografis	: Letak Rumah Sakit sebelah utara kota serta mudah dijangkau dengan transportasi.
Komunikasi Telephon	: (0281) 891016, 896645
Komunikasi Faximile	: (0281) 893279
SIMRS	: <i>Local Area Network</i>
Web Site	: rsud.purbalinggakab.go.id
Email	: rsudpurbalingga@yahoo.com
Kelas RS	: Kelas C
Jumlah TT	: 280 TT

### B. DATA SARANA FISIK UMUM

Luas Lahan	: ± 55.600 m <sup>2</sup>
Luas Bangunan	: ± 22.252m <sup>2</sup>
Sumber Daya Listrik PLN	: 750 KVA
Sumber Daya Genset	: 2 x 150 KVA, 220/380V 3 Phase
Sumber Air Bersih	: ada (PDAM)
Sumber Air Artesis	: ada (tidak aktif)
Incenerator	: ada (tidak aktif)
Waste Water Treatment	: ada
Pemadam Kebakaran	: ada
Mobil Dinas	: ada (3 buah)
Ambulance	: ada (4 buah)
Rumah Dinas Direktur	: Tidak ada
Rumah Dinas Dokter	: ada
Rumah Dinas Perawat	: ada

### C. DATA FISIK BANGUNAN

Bangunan Administrasi : ada

- Kantor/Manajemen
- Administrasi Keuangan dan kasir

Bangunan Rawat Jalan : - Klinik Dalam  
- Klinik Bedah  
- Klinik Bedah Anak  
- Klinik Orthopedi (Bedah Tulang)  
- Klinik Anak  
- Klinik Obsgyn  
- Klinik Syaraf  
- Klinik Mata  
- Klinik Kulit & Kelamin  
- Klinik THT  
- Klinik Gigi  
- Klinik Gizi  
- Klinik Sehat  
- Klinik Jiwa  
- Klinik Urologi  
- Klinik DOTS  
- Klinik Paru  
- Fisioterapi  
- Klinik TB MDR

Bangunan Instalasi

Bangunan Gawat Darurat : ada

Bangunan Rawat Inap : ada

Bangunan Tindakan Operasi : ada, IBS

Bangunan Persalinan : ada, PONEK

Bangunan Intensif Care Unit : ada, ICU

Bangunan Radiologi dan USG : ada

Bangunan Lab. Patologi Klinik : ada

Bangunan Lab. Patologi Anatomi : tidak ada

Bangunan Diagnostik lain	: ruang CT Scan
Bangunan Hemodialisa	: ada
Bangunan Farmasi	: ada
Bangunan Rehabilitasi Medik	: ada
Bangunan Dapur / Gizi	: ada
Bangunan CSSD	: ada
Bangunan Oxygen Central	: Belum ada
Bangunan Service Umum	: ada, IPSRS
Bangunan Diklat	: Belum ada
Kamar Jenazah	: ada
Gudang Obat	: ada
Gudang barang	: ada
Tempat Ibadah	: ada

#### D. DATA KETENAGAAN

Jumlah Total Karyawan / Karyawati di RSUD Purbalingga pada akhir tahun 2019 sebanyak 732 orang yang dapat dikelompokkan sebagai berikut :

##### a) Jumlah berdasarkan kelompok kerja

No	Uraian Jabatan	Jumlah
1	Pejabat Struktural	14
2	Dokter Umum	11
3	Dokter Gigi	3
4	Dokter Spesialis	31
5	Dokter Spesialis Gigi	1
6	Psikologi Klinis	1
7	Apoteker	7
8	Asisten Apoteker dan staf admin apotek	25
9	Bidan	51
10	Perawat	279
11	Perawat Gigi	2
12	Asisten Perawat	38
13	Instalasi Rehabilitasi Medis	
	• Fisioterapi	5
	• Okupasi Terapi	1
14	Rekam medis dan admin RM	19
15	Instalasi Laboratorium	
	• Penata Laborat (analisis kesehatan)	15
	• Teknisi Tranfusi Darah	2
16	Instalasi Radiologi	
	• Radiografer	11



	• Fisikawan Medis	1
17	Instalasi Sanitasi dan Penyehatan Lingkungan	
	• Sanitarian	2
	• Petugas Kebersihan dan laundry	53
18	Instalasi Gizi	
19	Nutrisionis	10
20	Juru Masak	19
21	Instalasi Pengelolaan Sarana Rumah Sakit	
	• Teknisi elektromedis	2
	• Teknisi lain	4
22	Instalasi Ambulan dan Pemulasaraan Jenasah	
	• Sopir Ambulan	8
	• Pemulasara jenasah	4
23	Subbag Keuangan	
	• Administrasi keuangan	43
	• Bendahara	3
24	Petugas Pendaftaran	19
25	Tenaga IT	3
26	Satpam	11
27	Bimrois	4
28	Tenaga administrasi umum lainnya	30
	Jumlah	732

**b) Jumlah Dokter Spesialis, Dokter Gigi dan Dokter Umum :**

No.	Uraian	Jumlah
1.	Spesialis Anak	2 orang
2.	Spesialis Bedah Anak	1 orang
3.	Spesialis Penyakit Dalam	4 orang
4.	Spesialis Bedah	2 orang
5.	Spesialis Kebidanan & Penyakit kandungan	3 orang
6.	Spesialis THT	2 orang
7.	Spesialis Mata	1 orang
8.	Spesialis Kulit dan Kelamin	1 orang
9.	Spesialis Syaraf	3 orang
10.	Spesialis Patologi Klinik	1 orang
11.	Spesialis Radiologi	2 orang
12.	Spesialis Anestesi	3 orang
13.	Spesialis Bedah Orthopaedi	2 orang
14.	Spesialis Urologi	1 orang
15.	Spesialis Jiwa	1 orang
16.	Spesialis Paru	1 orang
17.	Spesialis Konservasi Gigi	1 orang
18.	Dokter Gigi	3 orang
19.	Dokter Umum	11 orang

Dari data tersebut sebanyak 419 orang atau 57,42 % dari tenaga kerja yang ada di RSUD dr. Goeteng Taroenadibrata Purbalingga adalah Pegawai Negeri Sipil yang gajinya ditanggung oleh Pemerintah.

## E. FASILITAS PELAYANAN

### 1. Pelayanan Rawat Jalan

- Klinik Spesialis, dengan 16 jenis spesialis
- Klinik Gigi, dengan 1 spesialis gigi
- Klinik Gizi
- Klinik Fisioterapi
- Klinik Psikologi dan VCT
- Klinik Okupasi Terapi
- Klinik Sehat
- Klinik DOTS (*Directly Observe Treatment Shortcourse*)

### 2. Pelayanan Gawat Darurat

Pelayanan dokter jaga 24 jam

### 3. Pelayanan Rawat Inap

Terdiri dari Kelas III, II, I, Utama I,III, IV dan Utama V.

### 4. Pelayanan ICU (*Intensive Care Unit*)

Kapasitas 5 TT, dengan dokter jaga bangsal standby 24 jam.

### 5. Pelayanan Kamar Bersalin

Kapasitas 10 TT

### 6. Pelayanan Bedah Sentral

Kapasitas 5 ruang operasi mayor dan 4 TT ruang recovery.

### 7. Pelayanan Laboratorium dan Bank Darah

Dengan 1 orang Spesialis Patologi Klinik, 12 orang Analis dan 2 orang PTTD, melayani 24 Jam.

### 8. Pelayanan Radiologi

Dengan 2 orang Spesialis Radiologi dan 11 orang radiografer, melayani 24 jam.

### 9. Pelayanan Farmasi

Dilayani oleh 7 orang Apoteker dan 25 Asisten Apoteker/staf administrasi apotik.

10. Pelayanan *Haemodialisa*  
Dengan 6 Tempat Tidur Pelayanan HD
11. Pelayanan *Ambulance*  
Dilayani 3 buah mobil *Ambulance* yang siap 24 jam.
12. Pemulasaraan Jenazah  
Melayani 24 jam.

### BAB III DATA KINERJA TAHUN 2019

Data kinerja merupakan hal yang penting dalam manajemen program secara keseluruhan, karena pencapaian kinerja yang dihasilkan akan menjadi dasar bagi pengambilan kebijakan pihak manajemen dengan memberikan umpan balik (*feedback*), yang merupakan hal yang penting dalam upaya perbaikan secara terus menerus untuk mencapai keberhasilan di masa mendatang. Tujuan tersebut dapat diuraikan lebih lanjut sebagai berikut :

1. Mengetahui tingkat ketercapaian tujuan organisasi.
2. Memperbaiki kinerja periode berikutnya.
3. Memberikan pertimbangan dalam pemberian *reward* dan *punishment*.
4. Memotivasi pegawai.
5. Menciptakan akuntabilitas publik.

Data-data kinerja RSUD dr. R. Goeteng Taroenadibrata Purbalingga untuk lebih jelasnya dapat dilihat pada tabel dan grafik yang disajikan pada halaman berikut ini :

**Tabel 1**  
**Data Kunjungan Pasien Rawat Jalan Baru Dan Lama**  
**Tahun 2019**

BULAN	KUNJUNGAN		
	BARU	LAMA	JUMLAH
Januari	8.039	10.002	18.041
Februari	7.350	9.136	16.486
Maret	7.610	10.269	17.879
April	7.644	9.610	17.254
Mei	6.923	9.754	16.677
Juni	6.520	7.878	14.398
Juli	7.648	10.297	17.945
Agustus	7.114	9.538	16.652
September	7.014	9.451	16.465
Oktober	7.732	10.347	18.079
Nopember	6.478	9.575	16.053
Desember	6.655	9.751	16.406
<b>JUMLAH</b>	<b>86.727</b>	<b>115.608</b>	<b>202.335</b>

Keterangan :

Tidak termasuk kunjungan Radiologi, Laboratorium dan Haemodialisa.

**Tabel 2**  
**Data Kunjungan Pasien Rawat Jalan Per Bulan Per Debitur Tahun 2019**

BULAN	BHN	BPJS KETENAGAKERJAAN	BPJS Non BPJS	BPJS PRI	BUMEDA	GLOBAL POUND (Tb)	INHEALTH Insurance	JAMKESDA	JAMPERSAL	JASA RAKASIA	KPS	Lain-lain (KALPOR, RI MAS, TASPEN)	SKTM	TELKOM	UMUM	JUMLAH
Januari	3	7	8.037	5.693	2	0	1	3	0	19	839	7	325	9	3.096	18.041
Februari	1	8	7.253	5.284	1	0	1	4	0	9	842	1	248	21	2.813	16.486
Maret	0	1	7.748	5.848	0	0	0	12	0	15	815	0	379	11	3.050	17.879
April	1	4	7.455	5.794	0	0	0	12	0	20	779	2	400	10	2.777	17.254
Mei	1	9	7.218	5.782	0	0	0	11	3	9	639	0	347	23	2.635	16.677
Juni	0	3	6.140	4.948	0	0	0	7	11	15	459	1	220	12	2.581	14.398
Juli	0	4	7.914	6.184	1	0	1	1	11	11	541	3	250	12	3.012	17.945
Agustus	3	3	7.388	5.682	0	0	0	0	5	2	12	479	192	10	2.876	16.652
September	1	3	7.083	5.579	0	0	1	1	6	15	474	3	214	14	3.071	16.465
Oktober	0	3	7.910	6.308	0	3	2	5	19	22	429	0	276	12	3.090	18.079
November	0	1	6.874	5.734	1	2	3	6	38	11	406	9	182	17	2.769	16.053
Desember	0	1	7.031	5.993	0	1	2	3	12	10	377	3	181	15	2.777	16.406
<b>Jumlah</b>	<b>10</b>	<b>47</b>	<b>88.051</b>	<b>68.829</b>	<b>5</b>	<b>6</b>	<b>11</b>	<b>65</b>	<b>105</b>	<b>158</b>	<b>6612</b>	<b>508</b>	<b>3214</b>	<b>166</b>	<b>34.547</b>	<b>202.335</b>



Tabel 3  
Data Kunjungan Pasien Rawat Jalan Per Klinik Per Debitur Tahun 2019

POLIKLINIK	BNV	BPIS KETENAGAKERJAAN	BPIS Non PRI	BPIS PRI	BUMI DA	GLOBAL FOUNDED (TR)	INDICALTHI Insurance	JAMKESDA	JAMPERSAL	JASA RAJABUA	KFS	Laboratorium (KALPOS, SIMAS, TASPEN)	SKTM	TELAUM	UMIM	JUMLAH
ANAK	0	0	3.476	3.328	0	0	0	15	3	0	185	3	392	3	4.579	11.984
BEDAH	0	0	3.383	4.839	0	0	0	12	0	0	621	0	247	15	999	10.116
BEDAH ANAK	0	0	674	609	0	0	0	2	0	0	69	1	68	0	621	2.044
CST	0	0	11	9	0	0	0	0	0	0		0	0	0	606	626
DALAM	0	1	16.260	11.757	0	0	1	0	0	0	1.372	1	286	27	4.635	34.340
DOTS	0	0	917	1.057	0	1	0	0	0	0	158	0	47	0	371	2.551
FISIOTHERAPI	0	3	6.869	4.265	2	0	0	0	0	0	241	2	32	15	964	12.393
GIGI	0	5	3.033	1.415	0	0	1	1	0	0	78	1	11	3	903	5.451
GIZI	0	0	302	183	0	0		0	0	0	39	0	7	0	94	625
IGD	0	7	8.579	7.023	1	4	8	23	21	151	734	3	1.175	21	4.849	22.599
JANTUNG DAN PEMBULUH DARAH	0	0	42	22	0	0	0	0	0	0		0	0	1	5	70
JWA	0	0	2.004	1.675	0	0	0	0	0	0	65	0	37	0	151	3.932
KANDUNGAN KULIT & KELAMIN	0	0	2.107	3.309	0	0	1	13	86	0	251	0	276	0	2.810	8.862
MATA	1	0	7.902	4.942	0	0	1	0	0	0	440	0	64	26	1.919	15.295
OKUPASI	0	0	869	734	0	0	0	0	0	0	12	3	25	0	594	2.237
ORTHOPAEDI	0	20	5.763	3.736	1	0	0	0	0	38	462	1	210	10	1.115	11.356
PARU	0	1	3.037	2.989	0	1	0	0	0	0	313	1	62	4	811	7.219
PSIKOLOGI	9	0	16	7	0	0	0	0	0	0	0	0	0	0	315	347
SYARAF	0	10	13.532	9.777	1	0	0	0	0	0	1.311	0	97	32	2.789	27.549
THT	0	0	2.795	2.007	0	0	4	0	0	0	200	0	18	4	2.652	7.680
UROLOGI	0	0	4.391	3.288	0	0	0	1	0	0	310	4	87	5	673	8.759
VCT	0	0	181	314	0	0	0	0	2	0	24	1	37	0	295	854
<b>JUMLAH</b>	<b>10</b>	<b>47</b>	<b>88.052</b>	<b>68.828</b>	<b>5</b>	<b>6</b>	<b>16</b>	<b>67</b>	<b>112</b>	<b>189</b>	<b>7045</b>	<b>4</b>	<b>3214</b>	<b>166</b>	<b>34.547</b>	<b>202.335</b>

**10 Besar Diagnosa Terbanyak Rawat Jalan  
Tahun 2019**

NO	JUMLAH	KODE ICD X	DESKRIPSI
1	12.167	I50.0	Congestive heart failure
2	8.426	I10	Essential (primary) hypertension
3	7.879	M54.59	Low back pain, site unspecified
4	5.499	A16.2	Tb lung without mention of bact or histological confirm
5	5.199	A01.0	Typhoid fever
6	4.730	I69.4	Sequelae of stroke, not specified as haemorrhage or infarction
7	6.251	E14.9	Unspecified diabetes mellitus without complications
8	4.484	N20.0	Calculus of kidney
9	4.346	G40.9	Epilepsy, unspecified
10	4.159	H26.9	Cataract, unspecified

**10 Besar Diagnosa Terbanyak Rawat Jalan Per klinik  
Tahun 2019**

**Tabel 4  
10 Besar Diagnosa Terbanyak Klinik THT**

NO	JUMLAH	KODE ICD X	DESKRIPSI
1	1.403	H61.2	Impacted cerumen
2	802	H66.9	Otitis media, unspecified
3	714	H66.3	Other chronic suppurative otitis media
4	526	H60.9	Otitis externa, unspecified
5	520	H93.1	Tinnitus
6	511	J31.0	Chronic rhinitis
7	276	J35.0	Chronic tonsillitis
8	271	H68.0	Eustachian salpingitis
9	253	J32.9	Chronic sinusitis, unspecified
10	236	J00	Acute nasopharyngitis [common cold]

**Tabel 5**  
**10 Besar Diagnosa Terbanyak Klinik Kandungan**

NO	JUMLAH	KODE ICD X	DESKRIPSI
1	769	N80.9	Endometriosis, unspecified
2	732	Z39.0	Care and examination immediately after delivery
3	695	N93.8	Other specified abnormal uterine and vaginal bleeding
4	334	N83.2	Other and unspecified ovarian cysts
5	130	D25.9	Leiomyoma of uterus, unspecified
6	88	N76.0	Acute vaginitis
7	64	N91.2	Amenorrhoea, unspecified
8	56	O14.1	Severe pre-eclampsia
9	55	C53.9	Malignant neoplasm, cervix uteri, unspecified
10	54	N97.9	Female infertility, unspecified

**Tabel 6**  
**10 Besar Diagnosa Terbanyak Klinik Mata**

NO	JUMLAH	KODE ICD X	DESKRIPSI
1	4.155	H26.9	Cataract, unspecified
2	1.997	H52.7	Disorder of refraction, unspecified
3	1.433	H40.9	Glaucoma, unspecified
4	803	H10.9	Conjunctivitis, unspecified
5	736	H04.1	Other disorders of lacrimal gland
6	492	H20.9	Iridocyclitis, unspecified
7	286	H16.9	Keratitis, unspecified
8	270	H11.0	Pterygium
9	256	H00.1	Chalazion
10	218	H47.2	Optic atrophy

**Tabel 7**  
**10 Besar Diagnosa Terbanyak Klinik Fisioterapi**

NO	JUMLAH	KODE ICD X	DESKRIPSI
1	4.087	M54.59	Low back pain, site unspecified
2	1.264	G80.9	Infantile cerebral palsy, unspecified
3	1.233	M54.3	Sciatica
4	962	I69.4	Sequelae of stroke, not specified as haemorrhage or infarction
5	914	M19.99	Arthrosis, unspecified, unspecified site
6	782	M75.0	Adhesive capsulitis of shoulder
7	564	M25.5	Pain in joint
8	542	G44.2	Tension-type headache
9	448	G51.0	Bell's palsy
10	293	M79.1	Myalgia

**Tabel 8**  
**10 Besar Diagnosa Terbanyak Klinik Kulit Dan Kelamin**

NO	JUMLAH	KODE ICD X	DESKRIPSI
1	1.348	B86	Scabies
2	602	L23.9	Allergic contact dermatitis, unspecified cause
3	315	B35.6	Tinea cruris
4	275	L30.0	Nummular dermatitis
5	250	L40.9	Psoriasis, unspecified
6	201	L53.9	Erythematous condition, unspecified
7	186	B35.0	Tinea barbae and tinea capitis
8	183	L27.9	Dermatitis due to unspecified substance taken internally
9	169	L27.0	Generalized skin eruption due to drugs and medicaments
10	167	L28.0	Lichen simplex chronicus



**Tabel 9**  
**10 Besar Diagnosa Terbanyak Klinik Penyakit Dalam**

NO	JUMLAH	KODE ICD X	DESKRIPSI
1	11.266	I50.0	Congestive heart failure
2	4.166	E14.9	Unspecified diabetes mellitus without complications
3	2.450	I10	Essential (primary) hypertension
4	1.746	K30	Dyspepsia
5	1.730	I11.0	Hypertensive heart disease with (congestive) heart failure
6	1.613	E14.8	Unspecified diabetes mellitus with unspecified complications
7	1.128	K21.9	Gastro-oesophageal reflux disease without oesophagitis
8	1.006	A01.0	Typhoid fever
9	964	A16.2	Tb lung without mention of bact or histological confirm
10	648	J40	Bronchitis, not specified as acute or chronic

**Tabel 10**  
**10 Besar Diagnosa Terbanyak Klinik Gigi Dan Mulut**

NO	JUMLAH	KODE ICD X	DESKRIPSI
1	3.770	K04.1	Necrosis of pulp
2	316	K04.0	Pulpitis
3	291	K05.1	Chronic gingivitis
4	194	K04.7	Periapical abscess without sinus
5	192	K02.9	Dental caries, unspecified
6	178	K01.1	Impacted teeth
7	119	K04.9	Other and unspec diseases of pulp and periapical tissues
8	53	K10.3	Alveolitis of jaws
9	44	K03.6	Deposits [accretions] on teeth
10	44	K00.6	Disturbances in tooth eruption



**Tabel 11**  
**10 Besar Diagnosa Terbanyak Klinik Bedah**

NO	JUMLAH	KODE ICD X	DESKRIPSI
1	1.365	D48.7	Neoplasms of uncertain or unknown behaviour of other specified sites
2	646	D48.6	Neoplasms of uncertain or unknown behaviour of breast
3	415	K40.9	Unilateral or unspecified inguinal hernia, without obstruction or gangrene
4	395	A18.2	Tuberculous peripheral lymphadenopathy
5	379	I84.9	Unspecified haemorrhoids without complication
6	326	E04.9	Nontoxic goitre, unspecified
7	259	L97	Ulcer of lower limb, not elsewhere classified
8	215	E14.5	Unspecified diabetes mellitus with peripheral circulatory complications
9	185	R10.4	Other and unspecified abdominal pain
10	163	K80.2	Calculus of gallbladder without cholecystitis

**Tabel 12**  
**10 Besar Diagnosa Terbanyak Klinik Anak**

NO	JUMLAH	KODE ICD X	DESKRIPSI
1	1.742	G40.9	Epilepsy, unspecified
2	918	J20.9	Acute bronchitis, unspecified
3	785	D56.1	Beta thalassaemia
4	665	A01.0	Typhoid fever
5	634	J06.9	Acute upper respiratory infection, unspecified
6	563	G80.9	Infantile cerebral palsy, unspecified
7	522	J18.0	Bronchopneumonia, unspecified
8	414	A09.9	Gastroenteritis and colitis of unspecified origin
9	406	P59.9	Neonatal jaundice, unspecified
10	386	R62.8	Other lack of expected normal physiological development

**Tabel 13**  
**10 Besar Diagnosa Terbanyak Okupasi Terapi**

NO	JUMLAH	KODE ICD X	DESKRIPSI
1	1.010	G80.9	Infantile cerebral palsy, unspecified
2	448	R62.9	Lack of expected normal physiologic developmemnt unspecified
3	347	R62.8	Other lack of expected normal physiological development
4	117	Q90.9	Down's syndrome, unspecified
5	114	F84.0	Childhood autism
6	48	F90.0	Disturbance of activity and attention
7	38	R47.8	Other and unspecified speech disturbances
8	26	F79.9	Unspecified mental retardation: without mention of impairment behaviour
9	20	F80.9	Developmental disorder of speech and language, unspecified
10	14	H59.9	Postprocedural disorder of eye and adnexa, unspecified

**Tabel 14**  
**10 Besar Diagnosa Terbanyak Klinik DOTS**

NO	JUMLAH	KODE ICD X	DESKRIPSI
1	1.753	A16.2	Tb lung without mention of bact or histological confirm
2	330	A16.5	Tb pleurisy without mention of bact or histological confirm
3	130	A18.2	Tuberculous peripheral lymphadenopathy
4	58	J18.0	Bronchopneumonia, unspecified
5	54	A19.9	Miliary tuberculosis, unspecified
6	40	A18.3	Tuberculosis of intestines, peritoneum and mesenteric glands
7	38	B20.0	HIV disease resulting in mycobacterial infection
8	22	A18.0	Tuberculosis of bones and joints
9	15	A16.9	Resp tb unspec without mention of bact or hist confirm
10	14	A15.7	Primary respiratory tb confirm bact and histologically

**Tabel 15**  
**10 Besar Diagnosa Terbanyak Klinik Psikologi**

NO	JUMLAH	KODE ICD X	DESKRIPSI
1	62	F06.9	Unspecified mental disorder brain damage and dysfunction/physical disease
2	56	Z01.8	Other specified special examinations
3	24	Z02.0	Examination for admission to educational institution
4	21	Z71.9	Counselling, unspecified
5	14	Z55.9	Problem related to education and literacy, unspecified
6	11	Z61.6	Problems related to alleged physical abuse of child
7	11	Z71.7	Human immunodeficiency virus [HIV] counselling
8	11	G80.9	Infantile cerebral palsy, unspecified
9	10	Q90.9	Down's syndrome, unspecified
10	9	Z71.5	Drug abuse counselling and surveillance

**Tabel 16**  
**10 Besar Diagnosa Terbanyak Klinik Bedah Anak**

NO	JUMLAH	KODE ICD X	DESKRIPSI
1	214	D48.7	Neoplasms of uncertain or unknown behaviour of other specified sites
2	171	D18.0	Haemangioma, any site
3	148	K40.9	Unilateral or unspecified inguinal hernia, without obstruction or gangrene
4	75	I88.9	Nonspecific lymphadenitis, unspecified
5	69	N47	Redundant prepuce, phimosis and paraphimosis
6	57	N43.3	Hydrocele, unspecified
7	38	D48.5	Neoplasms of uncertain or unknown behaviour of skin
8	32	S09.9	Unspecified injury of head
9	28	Q54.9	Hypospadias, unspecified
10	26	K35.8	Acute appendicitis, other and unspecified

**Tabel 18**  
**10 Besar Diagnosa Terbanyak Klinik Bedah Urologi**

NO	JUMLAH	KODE ICD X	DESKRIPSI
----	--------	------------	-----------



**Tabel 23**  
**10 Besar Diagnosa Terbanyak Klinik CST**

NO	JUMLAH	KODE ICD X	DESKRIPSI
1	492	B20.9	HIV disease resulting in unspecified infectious or parasitic disease
2	107	B20.0	HIV disease resulting in mycobacterial infection
3	11	B20.8	HIV disease resulting in other infectious and parasitic disease
4	4	B20.1	HIV disease resulting in other bacterial infections
5	3	O98.7	Human immunodeficiency [HIV] disease complicating pregnancy, childbirth and the puerperium
6	3	B20.6	HIV disease resulting in pneumocystis carinii pneumonia
7	2	Z71.7	Human immunodeficiency virus [HIV] counselling
8	2	B20.4	HIV disease resulting in candidiasis
9	1	Z11.4	Special screening examination for human immunodeficiency virus [hiv]
10	1	B20.7	HIV disease resulting in multiple infections

**Tabel 24**  
**10 Besar Diagnosa Terbanyak Klinik VCT**

NO	JUMLAH	KODE ICD X	DESKRIPSI
1	465	Z71.7	Human immunodeficiency virus [HIV] counselling
2	159	Z11.4	Special screening examination for human immunodeficiency virus [hiv]
3	112	A16.2	Tb lung without mention of bact or histological confirm
4	54	B20.9	HIV disease resulting in unspecified infectious or parasitic disease
5	17	B20.0	HIV disease resulting in mycobacterial infection
6	8	O98.7	Human immunodeficiency [HIV] disease complicating pregnancy, childbirth and the puerperium
7	4	Z03.0	Observation for suspected tuberculosis
8	3	Z71.1	Person with feared complaint in whom no diagnosis is made
9	3	N93.8	Other specified abnormal uterine and vaginal bleeding
10	3	N83.2	Other and unspecified ovarian cysts

Tabel 26

Data Keadaan Tempat Tidur (TT) Per 31 Desember 2019

NO	Ruangan	Kasus	VIP	Kelas 1	Kelas 2	Kelas 3	Intensif/ Isolasi	Jumlah
1	Anggrek	Kasus Saraf	-	4	8	8	-	20
2	Bougenville	Kebidanan dan Kandungan	-	8	8	15	2	33
3	Cempaka	Anak	-	10	4	8	3	25
4	Dahlia	Bedah	-	-	-	25	3	28
5	Edelwies	Bedah	-	4	8	9	-	21
6	Flamboyen	Kasus dalam	2	16	-	-	2	20
7	Gardena Baru Lt 1	Semua Kasus	9	-	-	-	-	9
8	Gardena Baru Lt 2	Semua Kasus	9	-	-	-	-	9
9	Kenanga	Kasus Dalam	-	-	-	16	3	19
10	Lavender	Kasus Dalam	-	4	8	39	2	53
11	Menur	Bedah	-	-	8	16	1	25
12	ICU	Semua Kasus	-	5	-	-	-	5
13	Perinatologi	BBL	-	15	-	-	-	15
Jumlah			20	66	44	136	16	282



Tabel 27  
Data Pasien Rawat Inap Per Ruang Per Debitur Tahun 2019

Ruang	Umum	BPJS Non PBI	BPJS PBI	Telkom	Jumkesda	Taspen	KAI	Bank Jateng	Inhealth	SKTM	KPS	Jasa Raharja	Jampersal	Jumlah
ANGGREK	205	240	374	0	0	0	0	0	0	70	54	18	0	964
BOUGENVILE (Ibu)	448	646	1.464	0	22	0	1	0	0	383	55	0	44	3.063
BOUGENVILE (Bayi)	242	327	751	0	11	0	1	0	0	232	24	0	20	1.608
CEMPAKA	454	533	483	0	0	0	0	0	0	254	44	0	0	1.768
DAHLIA	102	229	1.128	0	0	0	0	0	0	144	123	18	0	1.744
EDELWEIS	107	778	475	0	0	0	0	0	0	47	54	37	0	1.504
FLAMBOYAN	248	690	52	0	0	0	0	0	1	4	7	1	0	1.009
GARDENA	45	174	0	1	0	0	0	0	0	0	0	0	0	220
GARDENA BARU LT I	193	593	0	8	0	0	3	0	0	0	0	25	0	822
GARDENA BARU LT II	169	397	0	6	0	0	0	0	1	0	0	14	0	587
GARDENA BARU LT III	57	186	0	1	0	0	0	0	0	0	0	2	0	246
KENANGA	117	254	813	0	0	0	0	0	0	115	91	0	0	1.390
LAVENDER LAMA	195	332	1.230	0	0	0	0	0	0	172	137	0	0	2.066
LAVENDER BARU	228	744	378	0	0	0	0	0	1	41	46	0	0	1.438
MENUR	123	685	668	0	0	0	0	0	1	72	95	30	0	1.675
ICU	12	56	41	0	0	0	0	0	0	15	4	1	0	129
IMC	144	136	251	1	0	0	0	0	0	36	26	17	0	612
VK	24	38	75	0	0	0	0	0	0	20	12	0	0	169
PERINATOLOGI	144	236	353	0	3	0	0	0	0	122	1	0	11	870
<b>JUMLAH</b>	<b>3.257</b>	<b>7.274</b>	<b>8.536</b>	<b>17</b>	<b>36</b>	<b>0</b>	<b>5</b>	<b>0</b>	<b>4</b>	<b>1.727</b>	<b>773</b>	<b>163</b>	<b>75</b>	<b>21.884</b>

Tabel 28  
Data Pasien Rawat Inap Per Ruang Per Bulan Tahun 2019

NO	RUANG	JANUARI	FEBRUARI	MARET	APRIL	MEI	JUNI	JULI	AGUSTUS	SEPTEMBER	OKTOBER	NOFEMBER	DESEMBER	TOTAL
1	ANGGREK	77	61	75	93	73	87	88	78	90	90	74	78	964
2	BOUGENFILL (ibu)	235	216	309	292	274	249	265	244	270	231	263	215	3.063
	BOUGENFIL (bayi)	121	85	170	157	160	142	146	134	141	116	130	106	1.608
3	CEMPAKA	167	147	172	154	106	105	122	154	147	166	157	171	1.768
4	DAHLIA	172	126	164	129	143	140	166	142	140	161	130	131	1.744
5	EDELWEIS	140	126	134	110	108	106	144	127	113	141	125	130	1.504
6	FLAMBOYAN	104	93	78	62	72	67	68	69	86	107	99	104	1.009
7	GARDENA	74	57	61	28	0	0	0	0	0	0	0	0	220
8	GARDENA Lt 1	68	58	69	64	70	75	69	72	61	65	76	75	822
9	GARDENA Lt 2	64	54	60	53	57	43	39	46	40	52	39	40	587
10	GARDENA Lt 3	54	58	33	40	41	12	8	0	0	0	0	0	246
11	KENANGA	133	119	125	123	120	107	110	107	119	108	113	106	1.390
12	LAVENDER	206	188	194	183	171	152	164	146	156	159	170	177	2.066
13	LAVENDER BARU	121	121	128	130	125	110	115	111	109	119	134	115	1.438
14	MENUR	177	123	157	109	133	118	153	139	130	161	139	136	1.675
15	ICU	11	10	14	12	9	9	7	10	9	12	11	15	129
16	IMC	68	79	71	53	47	48	32	46	35	47	42	44	612
17	VK	2	6	11	4	54	34	16	8	8	9	9	8	169
18	PERI	68	68	71	78	86	69	80	60	82	71	72	65	870
	<b>TOTAL</b>	<b>2.062</b>	<b>1.795</b>	<b>2.096</b>	<b>1.874</b>	<b>1.849</b>	<b>1.673</b>	<b>1.792</b>	<b>1.693</b>	<b>1.736</b>	<b>1.815</b>	<b>1.783</b>	<b>1.716</b>	<b>21.884</b>

Tabel 29  
Data Pasien Rawat Inap Per Ruang Per Kelas Per Debitur Tahun 2019

NO	REANG	KELAS																					
		ETAMA							I														
		BPIS Non PBI	BPIS Imaga Kerja	Umum	Jarkinda	TAPREN	Banc jaring	TDL	KAJ	INHEALT	JS BARABAJA	KPS	BPIS Non PBI	BPIS Imaga Kerja	Umum	Jarkinda	TDL	KAJ	INHEALT	Imperial	JS BARABAJA	KPS	
1	A	0	0	0	0	0	0	0	0	0	0	0	84	1	56	0	0	0	0	0	0	8	0
2	B(bu)	0	0	0	0	0	0	0	0	0	0	0	167	0	87	0	0	0	0	0	0	0	5
	Bayi	0	0	0	0	0	0	0	0	0	0	0	106	0	56	1	0	0	0	0	0	4	0
3	C	49	0	33	0	0	0	0	0	0	0	2	180	0	119	0	0	0	0	0	0	5	0
4	D	0	0	0	0	0	0	0	0	0	0	0	0	0	0	0	0	0	0	0	0	0	0
5	E	0	0	0	0	0	0	0	0	0	0	0	287	3	31	0	0	0	0	0	0	21	0
6	F	29	0	18	0	0	0	0	0	0	1	0	661	0	230	0	0	0	1	0	0	5	0
7	G	174	0	45	0	0	0	1	0	0	0	0	0	0	0	0	0	0	0	0	0	0	0
8	GL1	593	0	193	0	0	0	8	3	0	25	0	0	0	0	0	0	0	0	0	0	0	0
9	GL2	397	0	169	0	0	0	6	0	1	14	0	0	0	0	0	0	0	0	0	0	0	0
10	GL3	186	0	57	0	0	0	1	0	0	2	0	0	0	0	0	0	0	0	0	0	0	0
11	K	0	0	0	0	0	0	0	0	0	0	0	0	0	0	0	0	0	0	0	0	0	0
12	L	0	0	0	0	0	0	0	0	0	0	0	0	0	0	0	0	0	0	0	0	0	0
13	LB	0	0	0	0	0	0	0	0	0	0	0	190	0	57	0	0	0	0	0	0	0	0
14	M	0	0	0	0	0	0	0	0	0	0	0	455	1	55	0	0	0	1	0	20	1	
15	ICU	0	0	0	0	0	0	0	0	0	0	0	56	0	12	0	0	0	0	0	1	4	
16	IMC	0	0	0	0	0	0	0	0	0	0	0	136	1	144	0	1	0	0	0	17	26	
17	VK	0	0	0	0	0	0	0	0	0	0	0	18	0	19	0	0	0	0	0	0	0	
18	PERI	0	0	0	0	0	0	0	0	0	0	0	236	0	143	3	0	0	0	1	0	1	
	TOTAL	1.428	0	515	0	0	0	16	3	1	42	2	2.576	6	1.009	4	1	0	2	1	67	50	



NO	REKAM	KELAS										KPS	RKTM	KPS FBI														
		II					III																					
		BPIS Non PBI	BPIS Tengah Kerja	Uman	Jumlah	TEL	KAJ	INDRALT	JASA BAHASIA	KPS	TEL				KAJ	INDRALT	Global fund (TID)	Jumlah	JASA BAHASIA	KPS	RKTM	BPIS FBI						
1	A	87	2	68	0	0	0	0	0	0	0	0	6	18	69	0	81	0	0	0	0	0	0	0	4	36	70	374
2	B(bu)	205	0	116	7	0	1	0	0	0	0	0	0	9	274	0	245	15	0	0	0	0	0	0	44	41	383	1464
	Beyl	87	0	70	2	0	1	0	0	0	0	0	0	6	134	0	116	8	0	0	0	0	0	20	14	232	751	
3	C	163	0	148	0	0	0	0	0	0	0	0	0	7	141	0	154	0	0	0	0	0	0	0	0	30	254	483
4	D	0	0	0	0	0	0	0	0	0	0	0	0	0	229	0	102	0	0	0	0	0	0	0	0	123	144	1128
5	E	354	2	34	0	0	0	0	0	0	0	0	12	5	137	1	42	0	0	0	0	0	0	0	0	4	49	475
6	F	0	0	0	0	0	0	0	0	0	0	0	0	0	0	0	0	0	0	0	0	0	6	0	2	4	52	
7	G	0	0	0	0	0	0	0	0	0	0	0	0	0	0	0	0	0	0	0	0	0	0	0	0	0	0	0
8	GL1	0	0	0	0	0	0	0	0	0	0	0	0	0	0	0	0	0	0	0	0	0	0	0	0	0	0	0
9	GL2	0	0	0	0	0	0	0	0	0	0	0	0	0	0	0	0	0	0	0	0	0	0	0	0	0	0	0
10	GL3	0	0	0	0	0	0	0	0	0	0	0	0	0	0	0	0	0	0	0	0	0	0	0	0	0	0	0
11	K	0	0	0	0	0	0	0	0	0	0	0	0	0	254	0	117	0	0	0	0	0	0	0	0	91	115	813
12	L	0	0	0	0	0	0	0	0	0	0	0	0	0	332	0	195	0	0	0	0	0	0	0	0	137	172	1230
13	LB	444	0	118	0	0	0	0	0	1	0	0	0	3	110	0	53	0	0	0	0	0	0	0	0	43	41	378
14	M	229	0	67	0	0	0	0	0	0	0	0	10	94	1	1	1	0	0	0	0	0	0	0	0	0	72	668
15	ICU	0	0	0	0	0	0	0	0	0	0	0	0	0	0	0	0	0	0	0	0	0	0	0	0	0	15	41
16	IMC	0	0	0	0	0	0	0	0	0	0	0	0	0	0	0	0	0	0	0	0	0	0	0	0	0	36	251
17	VK	8	0	2	0	0	0	0	0	0	0	0	0	12	12	0	3	0	0	0	0	0	0	0	0	0	20	75
18	PERI	0	0	0	0	0	0	0	0	0	0	0	0	0	0	0	1	0	0	0	0	0	0	10	0	122	353	
<b>TOTAL</b>		1.577	4	633	9	0	2	1	0	0	0	0	8	154	1.093	1	1.118	23	0	0	0	0	6	74	30	566	1.737	8.036

**Tabel 30**  
**Data Status Pasien Pulang Per Ruang**  
**Tahun 2019**

No	Ruangan	Pasien Keluar				Jumlah Pasien Keluar
		Dirujuk	APS	Sembuh	Meninggal dunia	
1	Anggrek	37	41	833	53	964
2	Bougenville (ibu)	12	20	3.030	1	3.063
	Bougenville (bayi)	6	23	1.577	2	1.608
3	Cempaka	37	64	1.661	6	1.768
4	Dahlia	26	23	1.684	11	1.744
5	Edelweis	18	11	1.469	6	1.504
6	Flamboyan	13	29	936	31	1.009
7	Gardena	4	7	207	2	220
8	Gardena lt 1	18	18	767	19	822
9	Gardena lt 2	16	12	557	2	587
10	Gardena lt 3	10	4	230	2	246
11	Kenanga	52	30	1.251	57	1.390
12	Lavender lama	28	51	1.914	73	2.066
13	Lavender baru	24	24	1.358	32	1.438
14	Menur	21	16	1.633	5	1.675
15	ICU	17	8	1	103	129
16	IMC	90	72	127	323	612
17	VK	5	4	157	3	169
18	Perinatal	11	33	750	76	870
	<b>Jumlah</b>	<b>445</b>	<b>490</b>	<b>20.142</b>	<b>807</b>	<b>21.884</b>



**Tabel.31**  
**Data Pasien Rawat Inap Per Debitur**  
**Tahun 2019**

NO	BULAN	BPJS NON PBI	BPJS Ketenagakerjaan	UMUM	JAMKESDA	BPJS PBI	SKTM	KARTU PBG SHT	JASA RAHARJA	Jampersal	GLOBAL FOUNDT	LAIN- LAIN	TOTAL
1	JANUARI	751	2	275	3	731	174	107	17	0	0	2	2.062
2	FEBRUARI	675	2	243	2	629	145	85	11	0	0	3	1.795
3	MARET	718	0	319	7	750	196	91	15	0	0	0	2.096
4	APRIL	624	1	272	5	690	203	61	15	0	0	3	1.874
5	MEI	570	0	269	5	766	168	56	10	1	0	4	1.849
6	JUNI	502	1	280	5	693	123	49	18	0	0	2	1.673
7	JULI	586	0	255	1	717	143	80	8	0	0	2	1.792
8	AGUSTUS	572	2	254	2	673	126	42	21	0	0	1	1.693
9	SEPTEMBER	536	1	281	2	709	138	53	13	0	0	3	1.736
10	OKTOBER	596	1	262	4	741	146	49	13	0	2	1	1.815
11	NOFEMBER	569	0	290	0	715	85	58	12	50	2	2	1.783
12	DESEMBER	575	1	257	0	722	80	42	10	24	2	3	1.716
	<b>TOTAL</b>	<b>7274</b>	<b>11</b>	<b>3.257</b>	<b>36</b>	<b>8.536</b>	<b>1.727</b>	<b>773</b>	<b>163</b>	<b>75</b>	<b>6</b>	<b>26</b>	<b>21.884</b>

**Tabel 32**  
**Data Pasien Meninggal Per Ruang**  
**Tahun 2019**

No	Ruang	Rincian Pasien Meninggal Dunia		Jumlah Pasien Meninggal Dunia
		< 48	> 48	
1	Anggrek	27	26	53
2	Bougenville (ibu)	0	1	1
	Bougenville (bayi)	2	0	2
3	Cempaka	2	4	6
4	Dahlia	3	8	11
5	Edelweis	2	4	6
6	Flamboyan	15	16	31
7	Gardena	1	1	2
8	Gardena It 1	5	14	19
9	Gardena It 2	0	2	2
10	Gardena It 3	0	2	2
11	Kenanga	16	41	57
12	Lavender lama	19	54	73
13	Lavender baru	13	19	32
14	Menur	2	3	5
15	ICU	57	46	103
16	IMC	264	59	323
17	VK	2	1	3
18	Perinatal	24	52	76
	<b>Jumlah</b>	<b>484</b>	<b>353</b>	<b>807</b>

**Tabel 33**  
**Data Angka Kematian Ibu Bersalin**  
**Tahun 2019**

BULAN	SEBAB KEMATIAN							Jumlah
	Atonia uteri	Perdarahan post partum	Eklamsia	KPD	Mola Hydatidosa	Komplikasi Jantung	Komplikasi diagnosa lainnya	
Januari	0	0	1	0	0	0	0	1
Februari	0	0	0	0	0	0	0	0
Maret	2	0	1	0	0	0	0	3
April	0	0	0	0	0	0	1 (ileus PP)	1
Mei	1	0	0	0	0	0	0	1
Juni	0	0	1	0	0	0	0	1
Juli	0	0	0	0	0	0	0	0
Agustus	0	0	0	0	0	0	2 (Post) Sc	2
September	0	0	0	0	0	0	0	0
Oktober	0	1	0	0	0	0	0	1
November	0	0	0	0	0	1	0	1
Desember	0	0	1	0	0	1	1 (sepsis)	3
<b>Jumlah</b>	<b>3</b>	<b>1</b>	<b>4</b>	<b>0</b>	<b>0</b>	<b>2</b>	<b>4</b>	<b>14</b>

Tabel 34  
Data Angka Kematian Bayi  
Tahun 2019

BULAN	SEBAB KEMATIAN													JUMLAH	
	BBLB	ASPHYXIA	SEPSIS	ILEUS	CONGENITAL HEART DISEASES	SEIZURE	RESPIRATORY DISTRESS SYNDROME	HIBISCIPRUNG DISEASE	HARLEQUIN IN FETUS	CONGENITAL PNEUMONIA	ASPIRATION NEONATAL	CONGENITAL BERNIA	THROMBOCYTOPENIA NEONATAL		ATRESIA INTESTINAL
Januari	1	5	-	1	-	1	3	-	-	-	-	-	-	-	11
Februari	-	6	-	-	-	-	2	-	-	-	-	-	-	-	8
Maret	-	-	2	-	-	-	5	1	-	-	-	-	-	1	9
April	1	1	-	-	-	-	2	-	1	-	-	-	-	-	5
Mei	-	1	-	-	-	-	-	-	-	-	-	-	-	-	1
Juni	-	1	1	1	-	-	1	-	-	-	-	-	1	-	5
Juli	-	-	-	-	-	-	2	-	-	-	-	-	-	-	4
Agustus	-	-	-	-	-	-	1	-	-	-	-	-	-	-	1
September	-	3	-	-	-	1	2	-	-	-	-	-	-	-	6
Oktober	-	3	2	-	-	-	3	1	-	-	1	-	-	-	10
November	-	1	-	-	-	1	3	-	-	-	1	-	-	-	6
Desember	1	1	-	-	-	-	1	-	-	-	-	-	-	-	3
<b>Jumlah</b>	<b>3</b>	<b>22</b>	<b>5</b>	<b>2</b>	<b>0</b>	<b>4</b>	<b>25</b>	<b>2</b>	<b>0</b>	<b>1</b>	<b>1</b>	<b>2</b>	<b>1</b>	<b>1</b>	<b>69</b>

## 10 Besar Diagnosa Terbanyak Rawat Inap Per Ruang

**Tabel 35**  
10 Besar Diagnosa Terbanyak Ruang Anggrek

NO	JUMLAH	KODE ICD 10	DIAGNOSA
1	364	I63.9	Cerebral infarction, unspecified
2	186	S09.9	Unspecified injury of head
3	98	I61.9	Intracerebral haemorrhage, unspecified
4	28	R51	Headache
5	19	S06.0	Concussion
6	19	M54.5	Low back pain
7	17	M51.2	Other specified intervertebral disc displacement
8	17	G40.9	Epilepsy, unspecified
9	17	R42	Dizziness and giddiness
10	16	G04.9	Encephalitis, myelitis and encephalomyelitis

**Tabel 36**  
10 Besar Diagnosa Terbanyak Ruang Bougenvile

NO	JUMLAH	KODE ICD 10	DIAGNOSA
1	846	Z38.0	Singleton, born in hospital
2	456	O42.0	Premature rupture of membranes, onset of labour within 24 hours
3	336	P03.4	Fetus and newborn affected by caesarean delivery
4	329	O14.1	Severe pre-eclampsia
5	212	O63.0	Prolonged first stage of labour
6	135	O06.4	Unspecified abortion, incomplete, without complication
7	132	P07.1	Other low birth weight
8	122	O48	Prolonged pregnancy
9	107	P59.9	Neonatal jaundice, unspecified
10	92	O63.1	Prolonged second stage of labour



**Tabel 37**  
**10 Besar Diagnosa Terbanyak Ruang Cempaka**

NO	JUMLAH	KODE ICD 10	DIAGNOSA
1	485	A01.0	Typhoid fever
2	271	A09.9	Gastroenteritis and colitis of unspecified origin
3	220	A41.9	Septicaemia, unspecified
4	170	R56.0	Febrile convulsions
5	118	J18.0	Bronchopneumonia, unspecified
6	79	D56.1	Beta thalassaemia
7	68	J06.9	Acute upper respiratory infection, unspecified
8	62	J20.9	Acute bronchitis, unspecified
9	49	G40.9	Epilepsy, unspecified
10	23	A91	Dengue haemorrhagic fever

**Tabel 38**  
**10 Besar Diagnosa Terbanyak Ruang Dahlia**

NO	JUMLAH	KODE ICD 10	DIAGNOSA
1	144	D36.7	Benign neoplasm, other specified sites
2	121	K40.3	Unilateral inguinal hernia, with obstruction, without gangrene
3	89	Z47.0	Follow-up care removal of fracture plate & internal fixation device
4	73	H26.9	Cataract, unspecified
5	67	D24	Benign neoplasm of breast
6	64	N20.1	Calculus of ureter
7	59	E14.5	Unspecified DM with peripheral circulatory complications
8	49	N20.0	Calculus of kidney
9	42	D48.7	Neoplasms of uncertain other specified sites
10	41	I84.9	Unspecified haemorrhoids without complication

**Tabel 39**  
**10 Besar Diagnosa Terbanyak Ruang Edelweis**

NO	JUMLAH	KODE ICD 10	DIAGNOSA
1	110	H26.9	Cataract, unspecified
2	107	D36.7	Benign neoplasm, other specified sites
3	106	Z47.0	Follow-up care removal of fracture plate & internal fixation device
4	81	K40.3	Unilateral inguinal hernia, with obstruction, without gangrene
5	48	J35.0	Chronic tonsillitis
6	48	N20.1	Calculus of ureter
7	45	S52.60	Fracture of lower end of both ulna and radius, closed
8	41	E14.5	Unspecified diabetes mellitus with peripheral circulatory complications
9	38	N20.0	Calculus of kidney
10	35	D24	Benign neoplasm of breast

**Tabel 40**  
**10 Besar Diagnosa Terbanyak Ruang Flamboyan**

NO	JUMLAH	KODE ICD 10	DIAGNOSA
1	332	A01.0	Typhoid fever
2	119	I50.0	Congestive heart failure
3	61	I11.0	Hypertensive heart disease with (congestive) heart failure
4	48	A16.2	Tb lung without mention of bact or histological confirm
5	36	J18.9	Pneumonia, unspecified
6	35	E14.9	Unspecified diabetes mellitus without complications
7	34	N30.9	Cystitis, unspecified
8	30	A09.9	Gastroenteritis and colitis of unspecified origin
9	28	A91	Dengue haemorrhagic fever
10	23	K30	Dyspepsia

**Tabel 41**  
**10 Besar Diagnosa Terbanyak Ruang Gardena**

NO	JUMLAH	KODE ICD 10	DIAGNOSA
1	98	A01.0	Typhoid fever
2	8	I11.0	Hypertensive heart disease with (congestive) heart failure
3	8	I50.0	Congestive heart failure
4	7	A09.9	Gastroenteritis and colitis of unspecified origin
5	6	J18.0	Bronchopneumonia, unspecified
6	4	N30.9	Cystitis, unspecified
7	4	O21.0	Mild hyperemesis gravidarum
8	4	I63.9	Cerebral infarction, unspecified
9	4	A91	Dengue haemorrhagic fever
10	3	E16.2	Hypoglycaemia, unspecified

**Tabel 42**  
**10 Besar Diagnosa Terbanyak Ruang Gardena Baru Lantai I**

NO	JUMLAH	KODE ICD 10	DIAGNOSA
1	244	A01.0	Typhoid fever
2	50	I50.0	Congestive heart failure
3	28	I11.0	Hypertensive heart disease with (congestive) heart failure
4	23	I63.9	Cerebral infarction, unspecified
5	21	E14.9	Unspecified diabetes mellitus without complications
6	20	A09.9	Gastroenteritis and colitis of unspecified origin
7	17	Z47.0	Follow-up care removal of fracture plate & internal fixation device
8	16	J18.9	Pneumonia, unspecified
9	13	I21.4	Acute subendocardial myocardial infarction
10	12	A91	Dengue haemorrhagic fever

**Tabel 43**  
**10 Besar Diagnosa Terbanyak Ruang Gardena Baru Lantai II**

NO	JUMLAH	KODE ICD 10	DIAGNOSA
1	217	A01.0	Typhoid fever
2	19	A09.9	Gastroenteritis and colitis of unspecified origin
3	19	I11.0	Hypertensive heart disease with (congestive) heart failure
4	18	I50.0	Congestive heart failure
5	18	I63.9	Cerebral infarction, unspecified
6	14	A91	Dengue haemorrhagic fever
7	11	N30.9	Cystitis, unspecified
8	10	J20.9	Acute bronchitis, unspecified
9	9	R56.0	Febrile convulsions
10	9	J18.9	Pneumonia, unspecified

**Tabel 44**  
**10 Besar Diagnosa Terbanyak Ruang Gardena Baru Lantai III**

NO	JUMLAH	KODE ICD 10	DIAGNOSA
1	104	A01.0	Typhoid fever
2	10	I50.0	Congestive heart failure
3	10	I63.9	Cerebral infarction, unspecified
4	9	I11.0	Hypertensive heart disease with (congestive) heart failure
5	7	A09.9	Gastroenteritis and colitis of unspecified origin
6	6	A16.2	Tb lung without mention of bact or histological confirm
7	5	A91	Dengue haemorrhagic fever
8	4	S09.9	Unspecified injury of head
9	4	E14.9	Unspecified diabetes mellitus without complications
10	4	J18.0	Bronchopneumonia, unspecified



**Tabel 45**  
**10 Besar Diagnosa Terbanyak Ruang Kenanga**

NO	JUMLAH	KODE ICD 10	DIAGNOSA
1	381	A01.0	Typhoid fever
2	152	I50.0	Congestive heart failure
3	99	I11.0	Hypertensive heart disease with (congestive) heart failure
4	64	E14.9	Unspecified diabetes mellitus without complications
5	61	A16.2	Tb lung without mention of bact or histological confirm
6	59	J18.9	Pneumonia, unspecified
7	46	D64.9	Anaemia, unspecified
8	28	I10	Essential (primary) hypertension
9	27	N18.9	Chronic renal failure, unspecified
10	20	I13.2	Hyper heart and renal disease both chf and renal failure

**Tabel 46**  
**10 Besar Diagnosa Terbanyak Ruang Lavender**

NO	JUMLAH	KODE ICD 10	DIAGNOSA
1	667	A01.0	Typhoid fever
2	241	I50.0	Congestive heart failure
3	142	A16.2	Tb lung without mention of bact or histological confirm
4	118	I11.0	Hypertensive heart disease with (congestive) heart failure
5	80	J18.9	Pneumonia, unspecified
6	57	N30.9	Cystitis, unspecified
7	53	E14.9	Unspecified diabetes mellitus without complications
8	43	K30	Dyspepsia
9	42	D64.9	Anaemia, unspecified
10	41	A09.9	Gastroenteritis and colitis of unspecified origin



**Tabel 47**  
**10 Besar Diagnosa Terbanyak Ruang Lavender Baru**

NO	JUMLAH	KODE ICD 10	DIAGNOSA
1	474	A01.0	Typhoid fever
2	187	I50.0	Congestive heart failure
3	113	I11.0	Hypertensive heart disease with (congestive) heart failure
4	70	E14.9	Unspecified diabetes mellitus without complications
5	43	J18.9	Pneumonia, unspecified
6	31	D64.9	Anaemia, unspecified
7	31	J18.0	Bronchopneumonia, unspecified
8	24	I21.4	Acute subendocardial myocardial infarction
9	24	I13.2	Hyper heart and renal disease both chf and renal failure
10	21	N18.9	Chronic renal failure, unspecified

**Tabel 48**  
**10 Besar Diagnosa Terbanyak Ruang Menur**

NO	JUMLAH	KODE ICD 10	DIAGNOSA
1	134	D36.7	Benign neoplasm, other specified sites
2	109	H26.9	Cataract, unspecified
3	94	Z47.0	Follow-up care removal of fracture plate & internal fixation device
4	84	K40.3	Unilateral inguinal hernia, with obstruction, without gangrene
5	61	D24	Benign neoplasm of breast
6	58	N20.1	Calculus of ureter
7	53	S52.60	Fracture of lower end of both ulna and radius, closed
8	49	J35.0	Chronic tonsillitis
9	41	E14.5	Unspecified diabetes mellitus with peripheral circulatory complications
10	39	Z43.6	Attention to other artificial openings of urinary tract

**Tabel 49**  
**10 Besar Diagnosa Terbanyak Ruang VK**

NO	JUMLAH	KODE ICD 10	DIAGNOSA
1	43	Z38.0	Singleton, born in hospital
2	24	O42.0	Premature rupture of membranes, onset of labour within 24 hours
3	23	O14.1	Severe pre-eclampsia
4	12	O63.0	Prolonged first stage of labour
5	10	O60.0	Preterm labour without delivery
6	6	O48	Prolonged pregnancy
7	5	O13	Gestational [pregnancy-induced] hypertension without signification proteinuria
8	4	O63.1	Prolonged second stage of labour
9	3	O46.9	Antepartum haemorrhage, unspecified
10	3	P07.1	Other low birth weight

**Tabel 50**  
**10 Besar Diagnosa Terbanyak Ruang Perinatologi**

NO	JUMLAH	KODE ICD 10	DIAGNOSA
1	228	P59.9	Neonatal jaundice, unspecified
2	95	P21.9	Birth asphyxia, unspecified
3	93	P36.9	Bacterial sepsis of newborn, unspecified
4	89	P22.0	Respiratory distress syndrome of newborn
5	76	P21.1	Mild and moderate birth asphyxia
6	59	P07.1	Other low birth weight
7	44	P21.0	Severe birth asphyxia
8	19	P78.9	Perinatal digestive system disorder, unspecified
9	13	P90	Convulsions of newborn
10	12	P22.1	Transient tachypnoea of newborn

**Tabel 51**  
**10 Besar Diagnosa Terbanyak Ruang IMC**

NO	JUMLAH	KODE ICD 10	DIAGNOSA
1	90	D56.1	Beta thalassaemia
2	58	I61.9	Intracerebral haemorrhage, unspecified
3	51	I50.0	Congestive heart failure
4	23	R40.2	Coma, unspecified
5	21	I63.9	Cerebral infarction, unspecified
6	20	A41.9	Septicaemia, unspecified
7	18	J18.9	Pneumonia, unspecified
8	17	S06.0	Concussion
9	13	I21.3	Acute transmural myocardial infarction of unspecified site
10	13	A01.0	Typhoid fever

**Tabel 52**  
**10 Besar Diagnosa Terbanyak Ruang ICU**

NO	JUMLAH	KODE ICD 10	DIAGNOSA
1	23	I50.0	Congestive heart failure
2	12	I21.4	Acute subendocardial myocardial infarction
3	10	I21.3	Acute transmural myocardial infarction of unspecified site
4	9	I11.0	Hypertensive heart disease with (congestive) heart failure
5	9	A41.9	Septicaemia, unspecified
6	8	G03.9	Meningitis, unspecified
7	5	J18.0	Bronchopneumonia, unspecified
8	5	R57.0	Cardiogenic shock
9	4	N18.9	Chronic renal failure, unspecified
10	2	I48	Atrial fibrillation and flutter

**Tabel 53**  
**10 Besar Diagnosa Terbanyak Ruang Rawat Inap**

NO	JUMLAH	KODE ICD 10	DIAGNOSA
1	3023	A01.0	Typhoid fever
2	860	I50.0	Congestive heart failure
3	482	O42.0	Premature rupture of membranes, onset of labour within 24 hours
4	478	I11.0	Hypertensive heart disease with (congestive) heart failure
5	451	I63.9	Cerebral infarction, unspecified
6	440	A09.9	Gastroenteritis and colitis of unspecified origin
7	396	D36.7	Benign neoplasm, other specified sites
8	357	O14.1	Severe pre-eclampsia
9	338	P59.9	Neonatal jaundice, unspecified
10	302	H26.9	Cataract, unspecified

**Tabel 54**  
**Data Rincian Hari Perawatan Per Kelas**  
**Tahun 2019**

NO	Ruang	Rincian Hari Perawatan Per Kelas					Σ Hari Perawatan
		Utama	I	II	III	Non Kelas	
1	Anggrek	0	621	1.438	1.914	0	3.973
2	Bougenville	0	972	1.571	5.079	0	7.622
3	Cempaka	343	1.364	1.904	2.597	0	6.208
4	Dahlia	0	0	0	4.705	0	4.705
5	Edelwies	0	836	1.067	1.806	0	3.709
6	Flamboyan	214	3.502	4	0	0	3.720
7	Gardena	812	0	0	0	0	812
8	Gardena Baru Lt 1	2.661	0	0	0	0	2.661
9	Gardena Baru Lt 2	2.063	0	0	0	0	2.063
10	Gardena Baru Lt 3	854	0	0	0	0	854
11	Kenanga	0	0	0	5.757	0	5.757
12	Lavender	0	0	0	8.472	0	8.472
13	Lavender Baru	0	1.008	2.261	2.316	0	5.585
14	Menur	0	1.350	2.904	13	0	4.267
<b>Jumlah I</b>		<b>6.947</b>	<b>9.653</b>	<b>11.149</b>	<b>32.659</b>	<b>0</b>	<b>65.759</b>
15	ICU	0	0	0	0	882	882
16	IMC	0	2.370	0	0	0	2.370
17	VK	0	1.066	181	443	0	1.690
18	Perinatal	0	0	0	0	4.469	4.469
19	B (Bayi)	0	648	652	1.766	0	3.066
<b>Jumlah II</b>		<b>0</b>	<b>4.084</b>	<b>833</b>	<b>2.209</b>	<b>5.351</b>	<b>12.477</b>
<b>Jumlah II</b>		<b>6.947</b>	<b>13.737</b>	<b>11.982</b>	<b>34.868</b>	<b>5.351</b>	<b>72.885</b>



**Tabel 55**  
**Data Indikator Rumah Sakit Per Ruang**  
**Tahun 2019**

Ruang	Jumlah TT	BOR	LOS	TOI	BTO	NDR (%)	GDR (%)
Anggrek	20	54,42%	4,16	3,45	48,20	26,97	54,98
Bougenville	33	63,28%	2,82	1,44	92,82	0,33	0,33
Cempaka	24	72,33%	3,56	1,34	73,67	2,26	3,39
Dahlia	26	49,25%	2,73	2,78	67,08	4,59	6,31
Edelwies	21	48,77%	2,52	2,59	71,62	2,66	3,99
Flamboyan	20	53,59%	3,79	3,19	53,11	15,86	30,72
Gardena		69,40%	3,87	1,63	22,00	4,55	9,09
Gardena Baru Lt 1	8	83,34%	3,30	0,65	91,33	17,03	23,11
Gardena Baru Lt 2	6	68,56%	3,57	1,61	73,38	3,41	3,41
Gardena Baru Lt 3		44,76%	3,55	4,28	27,33	8,13	8,13
Kenanga	19	83,01%	4,25	0,85	73,16	29,50	41,01
Lavender	32	72,53%	4,17	1,55	64,56	26,14	35,33
Lavender Baru	20	73,75%	3,96	1,38	68,48	13,21	22,25
Menur	25	46,76%	2,62	2,90	67,00	1,79	2,99
Perinatal	17	76,48%	5,98	1,58	54,38	59,77	87,36
ICU	5	48,33%	7,55	7,31	25,80	356,59	798,45
IMC	16	40,58%	4,38	5,67	38,25	96,41	527,78
VK	9	51,45%	18,98	9,44	18,78	5,92	17,75

**Tabel 56**  
**Data Kinerja Rumah Sakit Tahun 2019**

<b>BULAN</b>	<b>BOR (%)</b>	<b>LOS (hari)</b>	<b>TOI (hari)</b>	<b>BTO (kali)</b>	<b>NDR (%)</b>	<b>GDR (%)</b>
Januari	71.45	3.43	1.33	6.64	15.52	35.89
Februari	67.71	3.45	1.58	5.73	22.84	42.34
Maret	69.40	3.43	1.46	6.51	14.31	31.01
April	67.07	3.68	1.70	5.81	16.54	36.82
Mei	58.49	3.48	2.33	5.53	12.98	38.40
Juni	55.28	3.35	2.64	5.08	14.94	37.06
Juli	54.72	3.36	2.57	5.45	13.39	39.92
Agustus	55.13	3.33	2.62	5.30	15.95	34.85
September	60.26	3.34	2.18	5.46	14.98	33.99
Oktober	66.21	3.49	1.76	5.95	19.28	41.87
November	64.14	3.48	1.85	5.80	14.58	35.33
Desember	62.06	3.45	2.08	5.64	18.65	43.12

**Tabel 57**  
**Data Pelayanan Kefarmasian Di Instalasi Farmasi**  
**Tahun 2019**

NO	NAMA BULAN																								JUMLAH 1 TAHUN	
	JANUARI		FEBRUARI		MARET		APRIL		MEI		JUNI		JULI		AGLSTUS		SEPTEMBER		OKTOBER		NOVEMBER		DESEMBER		RJ	RI
	RJ	RI	RJ	RI	RJ	RI	RJ	RI	RJ	RI	RJ	RI	RJ	RI	RJ	RI	RJ	RI	RJ	RI	RJ	RI	RJ	RI		
1	6343	3208	5897	2586	6521	3259	5984	3089	6089	3014	5259	2469	6408	3504	6314	3124	6020	3263	7135	3321	7065	3510	6919	3676	7585	37814
2	4463	3711	4213	3227	4803	6248	4309	3597	4346	3454	3763	3013	4633	4040	4548	3782	4496	3777	5115	3918	4981	3755	4707	3757	54467	44169
3	1075	1687	1060	1494	1125	1799	1039	1587	1097	1621	878	1385	1083	1740	1063	1420	1056	1371	1094	1228	948	1452	1028	1203	12486	17987
4	2312	1289	2015	949	2121	1693	1587	1115	1879	893	1856	904	2134	1027	2084	1311	2113	1257	2403	1271	2173	1259	2503	1337	25360	15673
5	14207	9995	13158	8384	14610	10473	13553	9442	13457	8658	11755	7828	14304	10232	14036	9757	13715	9752	15777	9840	15124	9982	14954	10064	68690	114807
<b>JUMLAH</b>	<b>24202</b>		<b>21542</b>		<b>24083</b>		<b>22995</b>		<b>22515</b>		<b>19883</b>		<b>24536</b>		<b>23793</b>		<b>23467</b>		<b>25617</b>		<b>25106</b>		<b>25058</b>		<b>283497</b>	

**Tabel 58**  
**Data Pelayanan Pemeriksaan Kimia Klinik Di Instalasi Laboratorium**  
**Tahun 2019**

No	Jenis Pemeriksaan	Jumlah
1	Albumin	2397
2	Alkali Phospat	8
3	Billirubin	1925
4	Calsium	2
5	Calsium Ion	13
6	Cholestrol Total	10.609
7	CKMB	530
8	Creatinin	14.498
9	Elektrolit	3.590
10	Gamma GT	12
11	Gula Darah 2 JPP	188
12	Gula Darah Puasa	279
13	Gula Darah Sewaktu	31.021
14	Globulin	15
15	HBA1C	972
16	HDL	886
17	LDH	1
18	LDL	883
19	Magnesium	0
20	SGOT	7.070
21	SGPT	7.073
22	Total Protein	67
23	Trigliserida	10.224
24	Troponin I	236
25	Ureum	10.449
26	Uric Acid / Asam Urat	8.720
<b>JUMLAH</b>		<b>111.668</b>

**Tabel 59**  
**Data Pelayanan Pemeriksaan Hematologi, Sero Imunologi,**  
**Faeces, Microbiologi dan Urin Di Instalasi Laboratorium**  
**Tahun 2019**

No	Jenis Pemeriksaan	Jumlah
1	<b>Hematologi :</b>	
	APTT	9
	CT / Masa Pendarahan	8.665
	BT / Masa Pembekuan	8.665
	Gambaran Darah Tepi	75
	Golongan Darah	7.047
	Hemoglobin	2.570
	Hb Elektrophoresis	4
	INR	3
	LED	25
	LE SEL	1
	Malaria Slide	0
	Paket Darah Lengkap + LED	884
	Paket Darah Rutin	32.418
	PT	8
	PTTK	0
	Rhesus Faktor	1
	TIBC	2
	<b>JUMLAH</b>	<b>60.377</b>
2	<b>Sero Imunologi :</b>	
	AFP	13
	ANA	7
	ANTI HAV	45
	ANTI HBS	21
	ANTI HCV	457
	ASTO	3
	CA125	29



	CA19-9	3
	CD4	23
	CEA	11
	CRP	38
	Estradiol	1
	FT4	585
	Hbe Ag	2
	HBS AG	9.179
	HIV	2.347
	IgG Anti CMV	41
	IgM Anti CMV	41
	IgG Anti Rubella	24
	IgM Anti Rubella	24
	IgG IgM Anti HAV	14
	IgG Dengue	554
	IgM Dengue	554
	IgG HSV 2	5
	IgM HSV 2	5
	IgG Toxoplasma	50
	IgM Toxoplasma	50
	Malaria Rapid	63
	RF	12
	Syphilis	2
	T3	219
	T4	143
	TBICT	123
	TPHA	3
	TSH	672
	TSHs	2
	VDRL	17
	WIDAL	8.390
	<b>JUMLAH</b>	<b>23.772</b>
3	<b>Faeces :</b>	
	Faeces Rutin	92

	<b>JUMLAH</b>	<b>92</b>
<b>4</b>	<b>Mikrobiologi :</b>	
	BTA Sputum 1x	7
	BTA Sputum 2x	469
	Candida / Jamur	2
	Cairan Pleura	29
	Difteri	1
	Kultur Dahak	108
	Kultur Darah	19
	Kultur Pus	11
	Kultur Urine	4
	Pengecatan Gram	5
	Ritz Serum	6
	Sekret Vagina/ Uretra	39
	TCM TB	2.055
	<b>JUMLAH</b>	<b>2.755</b>
<b>5</b>	<b>Urine :</b>	
	Glukosa Urine	4
	Keton	98
	PP Test	334
	Protein Urine	638
	Urine Rutin	4.495
	Urobilin	4
	<b>JUMLAH</b>	<b>5.573</b>

Tabel 60

**Data Pelayanan Pemeriksaan Di Instalasi Laboratorium  
Tahun 2019**

**A. Berdasarkan Pemeriksaan**

No	Jenis Pemeriksaan	Bulian												Jumlah		
		Jan	Feb	Mar	Apr	Mei	Jun	Jul	Ags	Sep	Okt	Nov	Des			
<b>HEMATOLOGI</b>																
1	APTT	0	2	0	1	0	3	0	0	1	1	1	1	1	0	9
2	CT / Masa Pendarahan	808	669	806	710	711	710	778	688	700	785	665	635	635	635	8.665
3	BT / Masa Pembekuan	808	669	806	710	711	710	778	688	700	785	665	635	635	635	8.665
4	Gambaran Darah Tepi	8	7	8	2	5	9	9	2	6	10	3	6	6	6	75
5	Golongan Darah	594	538	678	583	566	611	572	552	595	600	626	532	532	532	7.047
6	Hemoglobin	203	179	221	233	232	201	190	210	216	238	234	213	213	213	2.570
7	Hb Elektrophoresis	0	1	0	0	0	1	0	1	1	0	0	0	0	0	4
8	INR	0	1	0	1	0	1	0	0	0	0	0	0	0	0	3
9	LED	2	1	4	2	3	1	1	5	0	1	2	3	3	3	25
10	LE SEL	0	0	0	0	0	0	0	0	0	0	1	0	0	0	1
11	Malaria Slide	0	0	0	0	0	0	0	0	0	0	0	0	0	0	0
12	Paket Darah Lengkap + LED	56	22	17	15	36	12	39	36	36	36	87	492	492	492	884
13	Paket Darah Rutin	3.296	3.194	3.361	3.075	2.779	2.446	2.307	2.215	2.390	2.582	2.448	2.325	2.325	2.325	32.418
14	PT	0	2	0	1	0	3	0	0	0	1	1	0	0	0	8
15	PPTK	0	0	0	0	0	0	0	0	0	0	0	0	0	0	0
16	Rhesus Faktor	0	0	0	1	0	0	0	0	0	0	0	0	0	0	1
17	TIBC	0	0	0	0	0	0	0	1	0	1	0	0	0	0	2
<b>JUMLAH</b>												60.377				

KIMIA KLINIK														
18	Albumin	212	206	234	184	244	224	214	209	196	159	164	151	2.397
19	Alkali Phospat	3	1	0	0	0	0	1	1	1	1	0	0	8
20	Bilirubin	127	127	145	155	220	205	194	188	145	115	149	155	1.925
21	Calcium	0	0	0	0	0	0	0	0	0	0	2	0	2
22	Calcium Ion	0	0	0	0	1	0	0	2	0	1	5	4	13
23	Cholestrol Total	1.069	830	936	842	818	688	833	904	848	930	801	1110	10.609
24	CKMB	53	54	55	56	38	42	42	40	41	33	33	43	530
25	Creatinin	1.314	1.097	1.153	1.091	1.150	1.037	1.129	1.250	1.187	1.306	1.225	1.559	14.498
26	Elektrolit	379	323	347	312	315	284	269	278	229	298	249	307	3.590
27	Gamma GT	2	0	0	1	1	2	1	0	2	2	1	0	12
28	Gula Darah 2 JPP	16	25	10	9	4	2	12	2	9	2	69	28	188
29	Gula Darah Puasa	22	34	21	15	18	12	26	15	12	9	78	17	279
30	Gula Darah Sewaktu	2.874	2.473	2.750	2.492	2.456	2.384	2.476	2.544	2.485	2.736	2.468	2.883	31.021
31	Globulin	1	2	2	2	0	2	2	2	1	0	1	0	15
32	HBA1C	62	55	111	144	83	61	80	84	78	61	79	74	972
33	HDL	39	47	28	36	46	21	21	19	16	48	78	487	886
34	LDH	0	0	0	0	0	0	0	1	0	0	0	0	1
35	LDL	39	47	28	36	46	21	21	17	16	47	78	487	883
36	Magnesium	0	0	0	0	0	0	0	0	0	0	0	0	0
37	SGOT	773	585	646	496	551	475	451	482	459	515	610	1.027	7.070
38	SGPT	774	585	646	496	550	476	451	482	460	514	611	1.028	7.073
39	Total Protein	4	5	5	7	10	11	6	6	3	7	3	0	67
40	Trigliserida	1.034	793	884	807	799	680	791	868	782	893	800	1.093	10.224
41	Troponin I	20	21	12	23	13	16	16	25	27	26	22	15	236
42	Ureum	1.017	829	827	813	785	768	770	822	814	868	881	1.255	10.449
43	Uric Acid / Asam Urat	885	688	709	685	677	543	689	702	642	868	666	966	8.720
<b>JUMLAH</b>													<b>111.668</b>	

IMUNOSEROLOGI

44	AFP	1	3	2	1	1	1	1	1	1	0	1	1	1	0	0	13
45	ANA	2	0	0	1	1	1	1	1	0	2	0	0	0	0	7	
46	ANTI HAV	0	0	42	0	0	1	0	0	0	0	0	0	1	1	45	
47	ANTI Hbs	2	1	0	0	1	0	2	1	2	1	2	3	7	2	21	
48	ANTI HCV	30	47	42	68	40	26	39	1	30	52	44	38	457			
49	ASTO	0	0	0	0	0	0	0	0	0	0	1	0	2	3		
50	CA125	1	2	2	1	3	1	3	2	4	8	1	1	29			
51	CA19-9	0	0	0	0	0	0	0	0	1	2	0	0	3			
52	CD4	3	1	1	1	1	1	1	2	1	4	2	5	23			
53	CEA	1	2	2	0	1	0	1	0	2	1	1	0	11			
54	CRP	1	0	2	2	3	5	7	3	2	8	3	2	38			
55	Estradiol	0	0	0	0	0	0	0	0	0	0	0	1	1			
56	FT4	64	43	52	57	48	27	48	58	56	49	39	44	585			
57	Hbe Ag	0	0	0	0	0	0	1	0	0	0	1	0	2			
58	HBS AG	834	721	823	763	750	727	817	713	712	812	762	745	9.179			
59	HIV	30	38	77	74	251	304	305	286	191	278	263	250	2.347			
60	IgG Anti CMV	2	3	4	2	8	1	4	2	7	4	3	1	41			
61	IgM Anti CMV	2	3	4	2	8	1	4	2	7	4	3	1	41			
62	IgG Anti Rubella	2	1	3	0	4	1	1	2	4	4	2	0	24			
63	IgM Anti Rubella	2	1	3	0	4	1	1	2	4	4	2	0	24			
64	IgG IgM Anti HAV	1	0	0	0	1	1	0	1	1	1	3	5	14			
65	IgG Dengue	72	89	87	86	65	35	18	7	22	27	23	23	554			
66	IgM Dengue	72	89	87	86	65	35	18	7	22	27	23	23	554			
67	IgG HSV 2	0	0	0	0	0	0	0	1	1	1	2	0	5			
68	IgM HSV 2	0	0	0	0	0	0	0	1	1	1	2	0	5			
69	IgG Toxoplasma	4	4	4	2	10	1	6	5	7	4	3	0	50			
70	IgM Toxoplasma	4	4	4	2	10	1	6	5	7	4	3	0	50			
71	Malaria Rapid	7	4	5	7	2	2	2	5	7	7	8	7	63			
72	RF	4	0	2	0	1	0	2	1	1	1	0	0	12			



73	Syfilis	0	0	1	0	0	0	0	0	0	0	0	0	0	0	0	0	0	0	0	0	0	0	0	2
74	T3	22	17	14	16	19	21	14	20	23	24	12	17												219
75	T4	17	13	7	10	11	17	10	11	14	14	8	11												143
76	TBICT	6	2	10	6	4	5	10	13	15	33	10	9												123
77	TPHA	1	1	0	0	0	0	0	0	0	1	0	0												3
78	TSH	76	56	57	58	55	43	55	65	62	57	41	47												672
79	TSHs	0	0	0	0	1	0	0	0	0	0	0	1												2
80	VDRL	1	1	0	2	1	1	0	2	3	3	0	3												17
81	WIDAL	1.000	989	961	828	659	533	451	464	592	650	633	630												8.390
<b>JUMLAH</b>																									
<b>23.772</b>																									

#### MIKROBIOLOGI

82	BTA Sputum 1x	1	0	1	1	0	1	1	1	0	0	0	1	1	0	0	0	0	0	0	0	1	0	0	7
83	BTA Sputum 2x	29	37	55	48	52	35	40	52	43	44	3	31												469
84	Candida / Jamur	0	0	0	0	0	0	0	1	0	0	0	1												2
85	Cairan Pleura	4	5	2	0	7	1	0	4	0	1	3	2												29
86	Difteri	0	0	0	0	0	0	0	0	0	0	0	0												1
87	Kultur Dahak	3	1	0	0	5	3	9	7	33	33	4	10												108
88	Kultur Darah	1	1	0	0	1	2	3	2	2	2	1	4												19
89	Kultur Pus	0	2	1	0	0	0	0	0	8	0	0	0												11
90	Kultur Urine	0	0	0	0	0	0	0	0	1	0	2	1												4
91	Pengecatan Gram	0	0	0	0	0	1	0	1	0	0	2	1												5
92	Ritz Serum	0	0	1	0	1	1	0	0	1	1	0	1												6
93	Sekret Vagina/ Uretra	8	3	2	4	4	6	3	0	4	1	0	4												39
94	TCM TB	185	204	243	203	183	153	193	166	138	152	119	116												2.055
<b>JUMLAH</b>																									
<b>2.755</b>																									

#### URINALISA

95	Glukosa Urine	1	0	0	1	0	0	0	0	2	0	0	0												4
96	Keton	8	6	5	6	5	2	3	3	13	28	13	6												98

97	Pp Test	21	25	31	37	29	27	20	19	32	29	40	24	334
98	Protein Urine	42	36	65	61	66	69	43	49	66	46	55	40	638
99	Urine Rutin	387	307	311	309	264	526	300	321	308	347	399	716	4.495
100	Urobilin	1	0	0	0	0	0	0	0	2	1	0	0	4
<b>JUMLAH</b>														
<b>5.573</b>														
<b>FECES</b>														
101	Faeces Rutin	13	8	6	3	6	9	9	7	9	6	12	4	92
<b>JUMLAH</b>														
<b>92</b>														
<b>LAIN-LAIN</b>														
102	Analisa Sperma	1	1	0	0	0	0	0	1	0	0	0	0	3
<b>JUMLAH</b>														
<b>3</b>														

**B. Berdasarkan Instalasi**

No	Instalasi	Bulan												Jumlah
		Jan	Feb	Mar	Apr	Mei	Jun	Jul	Ags	Sep	Okt	Nov	Des	
1	Poli Klinik Anak	193	175	196	179	157	142	183	204	181	171	167	187	2.135
2	Poli Klinik Bedah	131	124	99	103	57	85	109	103	78	110	83	102	1.184
3	Poli Klinik Bedah Anak	33	13	19	19	15	12	15	12	10	8	10	22	188
4	Poli Klinik Dalam	1.137	1.063	1.131	1.110	1.048	927	1.080	1.143	1.234	1.264	1.097	1.045	13.279
5	Poli Klinik DOTS	0	0	1	3	14	30	22	18	12	9	7	5	121
6	Poli Klinik Fisiotherapi	33	33	35	41	34	27	31	47	44	45	49	38	457
7	Poli Klinik Gigi	10	3	6	6	6	8	6	7	5	4	6	1	68
8	Poli Klinik Gizi	2	0	1	0	0	1	0	1	1	1	3	0	10
9	Poli Klinik Jiwa	0	1	0	0	1	1	2	2	3	1	0	0	11
10	Poli Klinik Kandungan	71	59	54	30	40	26	43	36	42	51	46	36	534
11	Poli Klinik Kulit dan Kelamin	31	10	31	23	37	19	32	19	27	19	24	16	288
12	Poli Klinik Mata	95	71	73	60	61	71	101	82	37	108	41	36	836
13	Poli Klinik Okupasi	0	2	5	6	3	0	0	1	0	4	1	0	22
14	Poli Klinik Orthopaedi	68	45	56	37	32	37	68	46	41	36	35	31	532
15	Poli Klinik Paru	140	156	167	155	129	83	135	106	1	27	78	59	1.236
16	Poli Klinik Psikologi	4	0	0	0	1	1	2	0	0	0	1	0	9
17	Poli Klinik Syaraf	90	71	77	86	66	65	57	65	76	76	59	54	842
18	Poli Klinik THT	41	25	19	30	26	29	23	51	21	30	24	22	341
19	Poli Klinik Umum	0	0	0	0	0	0	0	717	0	0	0	0	717

20	Poli Klinik Urologi	77	67	71	76	58	18	61	51	53	33	57	69	691
21	Poli Klinik VCT	30	38	77	74	55	39	83	48	41	43	29	30	587
22	Zal Angrek	60	39	43	59	48	39	47	37	39	62	23	54	550
23	Zal Bougenville	168	135	166	173	211	149	175	158	170	178	202	183	2.068
24	Zal Cempaka	41	46	65	53	36	49	28	180	43	34	37	34	646
25	Zal Dahlia	125	87	99	68	98	116	120	108	100	125	110	121	1.161
26	Zal Edelweis	70	52	69	59	87	53	94	64	66	88	85	87	874
27	Zal Flamboyant	205	168	159	140	173	153	139	134	156	187	179	230	2.023
28	Zal Gardena	121	106	91	54	0	0	0	0	0	0	0	0	372
29	Zal Gardena Baru 1	92	99	73	85	90	78	85	83	69	87	60	58	959
30	Zal Gardena Baru 2	93	79	90	80	89	84	57	54	37	62	53	54	832
31	Zal Gardena Baru 3	99	102	55	66	61	15	12	0	0	0	0	0	410
32	Zal Kenanga	185	212	200	198	196	159	176	174	204	183	190	175	2.252
33	Zal Lavender	293	299	307	312	286	231	230	374	230	225	250	196	3.233
34	Zal Lavender Baru	302	240	289	262	255	172	167	138	181	139	193	182	2.520
35	Zal Menur	84	75	67	73	75	78	100	75	86	110	115	105	1.043
36	Zal Perinatologi	57	65	75	91	96	88	82	71	80	68	69	73	915
37	Zal VK	59	43	92	70	78	86	55	240	76	61	69	79	1.008
38	Haemodialisa	26	25	25	25	22	24	24	2	19	29	27	22	270
39	ICU	52	58	65	51	68	50	45	43	37	59	30	46	604
40	IGD	1538	1407	1151	1400	1255	1213	1118	959	1222	1296	1301	1314	15.174
41	IGD (VK)	190	141	224	212	219	215	203	180	168	161	200	150	2.263

42	IMC	86	117	109	81	67	42	44	39	35	34	41	57	752
43	Radiologi	8	9	11	10	17	4	11	8	13	4	8	7	110



**Tabel 61**  
**Data Pelayanan Instalasi Radiologi**  
**Tahun 2019**

No	Pelayanan Radiologi	Jumlah Kegiatan
1	Rontgen	16.940
2	Dental Panoramik	845
3	Ultra Sonografi	6.926
4	CT Scan	2.819
Total		27.539

**Tabel 62**  
**Data Kunjungan Pasien Instalasi Radiologi**  
**Tahun 2019**

Rawat Jalan													
Jenis Pemeriksaan	Bulan												Jumlah
	Jan	Feb	Mar	Apr	Mei	Jun	Jul	Ags	Sep	Okt	Nov	Des	
Rontgen	1.060	947	1.053	974	868	799	1.014	1.053	872	1.071	1.442	1.584	12.737
Dental Panoramik	75	68	74	71	46	93	87	62	78	69	57	58	838
Ultra Sonografi	437	382	406	366	349	300	389	368	390	455	417	399	4.658
CT Scan	232	157	39	234	205	191	247	66	180	180	180	225	2.136

Rawat Inap													
Jenis Pemeriksaan	Bulan												Jumlah
	Jan	Feb	Mar	Apr	Mei	Jun	Jul	Ags	Sep	Okt	Nov	Des	
Rontgen	397	370	413	348	323	274	357	323	328	389	349	332	4.203
Dental Panoramik	3	0	0	0	1	2	2	2	2	1	1	2	16
Ultra Sonografi	232	168	186	206	174	183	165	169	167	210	222	186	2.268
CT Scan	70	57	28	83	65	56	70	19	60	60	56	59	683

**Tabel 63**  
**Data Layanan Kamar Operasi**  
**Tahun 2019**

No	Jenis Operasi	Besar Khusus + besar Khusus (BK2X)	Besar Khusus (BK)	Besar+Besar (BB)	Besar (B)	Sedang (S)
1	Bedah	0	1.187	0	690	9
2	Obsgyn	37	434	1	416	629
3	Urologi	426	114	0	2	0
4	Paru	3	95	0	9	0
5	Mata	260	216	0	35	0
6	THT	0	75	0	121	0
7	Orthopaedi	39	430	48	688	84
8	Bedah Anak	287	48	0	3	1
<b>Jumlah</b>		<b>1.052</b>	<b>2.599</b>	<b>49</b>	<b>1.964</b>	<b>723</b>

**Tabel 63**  
**Data Layanan Kamar Operasi**  
**Tahun 2019**

NO	BULAN	BEDAH			OBSTYN			EMBLOGI			PARKU			MATA			THT			ORTHOPAEDI				BEDAH ANAK				JUMLAH				
		M	m	s	M	m	s	M	m	s	M	m	s	M	m	s	M	m	s	M	m	s	M	m	s	M	m		s			
1	JANUARI	110	79	1	11	56	0	10	41	45	10	0	1	6	4	30	32	2	5	13	0	2	40	0	65	3	32	4	0	1	0	603
2	FEBRUARI	120	54	0	1	32	0	4	49	37	8	0	1	8	2	26	15	3	6	11	0	5	42	4	56	2	11	5	0	1	0	503
3	MARET	84	61	4	9	74	0	11	65	53	7	0	0	9	1	17	22	2	9	7	0	6	42	1	57	18	20	4	0	1	0	564
4	APRIL	92	41	2	4	71	0	12	43	48	12	0	4	1	26	9	1	10	5	0	4	23	1	41	12	12	1	0	0	0	475	
5	MAY	89	59	1	5	44	0	22	54	40	16	0	0	17		19	19	2	11	9	0	4	35	2	48	6	26	2	0	0	0	530
6	JUNI	116	37	0	3	17	1	57	49	6	6	0	0	1	1	23	15	5	9	10	0	5	35	0	56	0	26	2	0	0	1	481
7	JULI	104	71	0	0	24	0	56	60	27	6	1	0	7	0	30	27	4	5	10	0	3	32	2	90	8	30	4	0	0	0	601
8	AGUSTUS	91	58	0	0	22	0	44	51	26	2	0	0	18	0	29	14	3	8	10	0	1	41	8	59	12	24	4	0	0	0	525
9	SEPTEMBER	98	40	1	2	27	0	43	63	50	11	0	0	0	0	22	8	1	1	9	0	0	44	22	48	7	18	2	0	0	0	517
10	OKTOBER	99	71	0	0	16	0	59	62	42	10	0	0	6	0	38	18	6	5	14	0	3	51	4	57	6	27	9	0	0	0	603
11	NOPEMBER	84	50	0	1	31	0	46	44	40	8	1	1	10	0	18	4	3	12	0	4	24	3	53	6	30	7	0	0	0	480	
12	DESEMBER	100	69	0	1	20	0	52	48	32	18	0	0	9	0	19	2	3	11	0	2	21	1	58	4	31	4	0	0	0	505	
<b>JUMLAH</b>		1187	690	9	37	434	1	416	629	426	114	2	3	95	9	260	216	35	75	121	0	39	430	48	688	84	287	48	0	3	1	6.387

**Tabel 64**  
**Data Pelayanan Keluarga Berencana (KB)**  
**Tahun 2019**

PIL	IMPLANT	IUD	MOW
225	124	650	225

**Tabel 65**  
**Data Tindakan PONEK**  
**Tahun 2019**

	PERSALINAN SPONTAN	PERSALINAN DG PENYULIT	SC	%
JAN	30	83	51	45
FEB	29	54	42	50
MART	41	101	72	50
APR	57	96	79	51
MEI	52	103	73	47
JUN	41	85	64	50
JUL	36	85	70	57
AGT	41	68	51	46
SEPT	36	85	60	49
OKT	40	55	59	62
NOV	41	73	57	50
DES	30	63	57	61

**Tabel 66**  
**Data Pelayanan PONEK (Kunjungan Rawat Inap)**  
**Tahun 2019**

KETERANGAN	RUJUKAN			NON RUJUKAN	JUMLA H
	DOKTER	PUSKESMAS	BIDAN		
Melalui VK IGD	65	1.323	296	612	2.296
Melalui Poliklinik	0	1.075	0	77	1.152
Perinatal	0	210	0	1.293	1.499



## BAB V PENUTUP

Buku Profil RSUD dr. R. Goeteng Taroenadibrata Purbalingga tahun 2019, diharapkan bisa memberikan gambaran singkat bagi pihak yang ingin mengetahui gambaran secara umum tentang RSUD dr. R. Goeteng Taroenadibrata Purbalingga.

Sesuai tujuannya, buku ini berisikan informasi umum dan data kinerja pelaksanaan kegiatan pelayanan RSUD dr. R. Goeteng Taroenadibrata Purbalingga tahun 2019.

Kami senantiasa mengharapkan saran dan masukan guna perbaikan buku profil ini, sehingga bermanfaat bagi pihak RSUD dr. R. Goeteng Taroenadibrata Purbalingga dan dinas lain khususnya yang terkait dengan pelayanan kesehatan.

Purbalingga, Januari 2020  
Kepala RSUD dr. R. GOETENG  
TAROENADIBRATA PURBALINGGA



**NONOT MULYONO, M.Kes**  
Pembina Utama Muda  
NIP. 19620909 198803 1 011

## Lampiran 1

### Rumus Menghitung BOR, LOS dan TOI Menurut Departemen Kesehatan

**a. BOR (Bed Occupancy Rate)**

Angka rata-rata tempat tidur (TT) terisi dalam satu tahun. Tempat tidur yang dimaksud adalah tempat tidur di ruang rawat inap.

$$\text{BOR} = \frac{\text{Jumlah hari perawatan} \times 100 \%}{\text{Jumlah TT} \times \text{Jumlah hari dalam satuan waktu}}$$

**b. LOS (Length Of Stay)**

Angka rata-rata lamanya seorang pasien dirawat

$$\text{LOS} = \frac{\text{Jumlah hari perawatan pasien keluar}}{\text{Jumlah pasien keluar (hidup dan mati)}}$$

**c. TOI (Turn Over Interval)**

Angka rata-rata sebuah tempat tidur tidak terisi

$$\text{TOI} = \frac{(\text{Jumlah tempat tidur} \times \text{hari}) - \text{hari perawatan}}{\text{Jumlah pasien keluar (hidup dan mati)}}$$

**d. BTO (Bed Turn Over)**

Tingkat penggunaan sebuah tempat tidur dalam satu tahun

$$\text{BTO} = \frac{\text{Jumlah pasien keluar (hidup \& mati)}}{\text{Jumlah tempat tidur}}$$

**e. NDR (Nett Death Rate)**

Jumlah pasien mati di rumah sakit > 48 jam

$$\text{NDR} = \frac{\text{Jumlah pasien mati} > 48 \text{ jam}}{\text{Jumlah pasien keluar hidup} + \text{mati}} \times 100\%$$

**f. GDR (Gross Death Rate)**

Jumlah seluruh pasien mati di rumah sakit

$$\text{GDR} = \frac{\text{Jumlah pasien mati}}{\text{Jumlah pasien keluar hidup} + \text{ma}} \times 100\%$$

**Standar Efisiensi Menurut Depkes :**

BOR : 60 – 85%

LOS : 6 – 9 Hari

TOI : 1 – 3 Hari

BTO : 40 – 50 Kali

## Lampiran 2

### Tenaga Medis

#### RSUD dr. R. Goeteng Taroenadibrata Purbalingga

##### A. Dokter Spesialis

1. Anak : a. dr. Latifah Hanum, Sp.A  
b. dr. Ardian Budi Kusuma, M.Kes, Sp.A
2. Penyakit Dalam : a. dr. Indra Adhi Nugraha, M.Sc., Sp.PD  
b. dr. Sigit Purnomohadi, Sp.PD  
c. dr. Yunia Annisa, Sp.PD  
d. dr. Sinta Aji Ali Rukmi, Sp.PD
3. Bedah : a. dr. Kusno Wibowo, Sp.B, FINACS  
b. dr. Masrun Fatanah, Sp.B, FINACS
4. Bedah Tulang : a. dr. Muhammad Leonardo, Sp.OT  
b. dr. Mustoqin, Sp.OT
5. Bedah Anak : a. dr. Novita Herowati, MM, Sp.BA
6. Obsgyn : a. dr. Agus Puji Mei Arso, Sp.OG  
b. dr. Ardian Rahmansyah, Sp.OG  
c. dr. Irham, Sp.OG
7. THT : a. dr. Tutie Ferika U, Sp.THT-KL  
b. dr. Novra Widayanti, Sp.THT-KL
8. Mata : a. dr. Nur Sulistiyati Rahayu, Sp.M
9. Kulit & Kelamin : a. dr. Mia Sri Sumirat, Sp.KK
10. Syaraf : a. dr. Ahmad Tanji, Sp.S  
b. dr. Mecca Mulyo Perbowo, Sp.S  
c. dr. Setyo Dirahayu, Sp. S
11. Patologi Klinik : a. dr. Minto Rahayu, Sp.PK
12. Radiologi : a. dr. Urip Santoso, Sp.Rad  
b. dr. Dul Afif, Sp.Rad
13. Anestesi : a. dr. Awal Tunis Yantoro, Sp.An  
b. dr. Fajar Agus Salim, Sp.An  
c. dr. R. Dona Eriyadi Kanas P, Sp.An
14. Urologi : a. dr. Fajar Nugroho Yuniarso, Sp.U

15. Jiwa : a. dr.Mohamad Fahmi Irwansyah, Sp.KJ  
16. Paru : a. dr. Cempaka Nova Intani, Sp.P

**B. Dokter Gigi :**

1. drg. Bambang Trenggono, SH., MMR
2. drg. Dyah Tri Kusumawati, Sp.KG
3. drg. Vonnyta Yuwono
4. drg. Titi Nur Khikmawati

**C. Dokter Umum :**

1. dr. Gunawan Santosa
2. dr. Yusuf Avianto
3. dr. Puspita Sari
4. dr. Rahageng Wida Kusuma (Sedang Pendidikan Dokter Spesialis)
5. dr. Ario Sabrang
6. dr. Diny Rachma Putri
7. dr. Taufan Kamajaya Sutanto Putra
8. dr. Benza Asa Dicaraka (Sedang Pendidikan Dokter Spesialis)
9. dr. Suharmilah
10. dr. Ditia Fabiansyah
11. dr. Christanto Setiawan
12. dr. Aldera Asa Dinantara
13. dr. Mayunda Riani Andristi

Lampiran 3

**RSUD dr. R. GOETENG TAROENADIBRATA PURBALINGGA**  
**INDIKATOR PELAYANAN TAHUN 2014 S.D. 2019**

INDIKATOR	2015	2016	2017	2018	2019
BOR (%)	71,99	70,66	68,54	63,30	65,2
LOS (Hari)	3,72	3,56	3,42	3,36	3,6
TOI (Hari)	1,44	1,47	1,55	1,87	1,25
BTO (Kali)	70,77	72,77	74,09	72,26	79,2
NDR (%)	22,47	21,37	20,60	18,96	16,18
GDR (%)	43,12	41,46	36,42	42,18	37,02



**RSUD dr. R. GOETENG TAROENADIBRATA PURBALINGGA**  
**REALISASI PENDAPATAN TAHUN 2014 S.D. 2019**

<b>TAHUN</b>	<b>TARGET</b>	<b>REALISASI</b>
<b>2015</b>	65.000.000.000	64.489.012.974
<b>2016</b>	70.000.000.000	74.819.626.179
<b>2017</b>	77.000.000.000	73.148.734.650
<b>2018</b>	84.000.000.000	88.467.525.888
<b>2019</b>	93.000.000.000	104.161.541.717